

DATOS DE LOS REGISTROS DEL  
SERVICIO PÚBLICO DE EMPLEO ESTATAL

---

**DEMANDANTES DE  
EMPLEO, PARO,  
CONTRATOS Y  
PRESTACIONES POR  
D E S E M P L E O**

**ABRIL**

**2013**

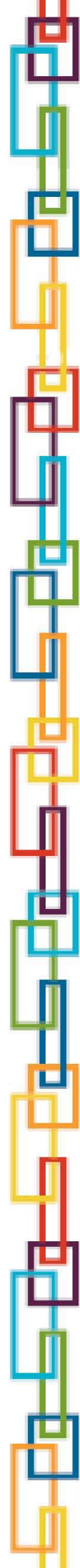



## **CONTENIDO**

	Pág.
PARO REGISTRADO	5
CONTRATOS	11
ANEXO 1 Demandantes de Empleo y Paro Registrado	17
ANEXO 2 Contratos Registrados	43
PRESTACIONES	59

**PARO REGISTRADO**

El número de desempleados registrados en las Oficinas de los Servicios Públicos de Empleo, al finalizar el mes de abril, ha bajado en 46.050 personas en relación con el mes anterior. En valores relativos, la reducción del paro es de un -0,91%. De esta forma, el paro registrado se ha situado en 4.989.193.

En abril de 2012 el desempleo bajó en 6.632 parados respecto al mes anterior. Por otra parte, respecto a abril de 2012 el paro se ha incrementado en 244.958 personas (5,16%).

En términos desestacionalizados, el desempleo se ha situado en 4.875.592, lo que supone 17.663 parados más que el valor desestacionalizado del paro registrado en marzo. Para realizar la estimación se han utilizado los mismos coeficientes que en la publicación técnica "Síntesis de Indicadores Económicos" del Ministerio de Economía y Competitividad.

### EVOLUCIÓN DEL PARO REGISTRADO

2009 - 2013

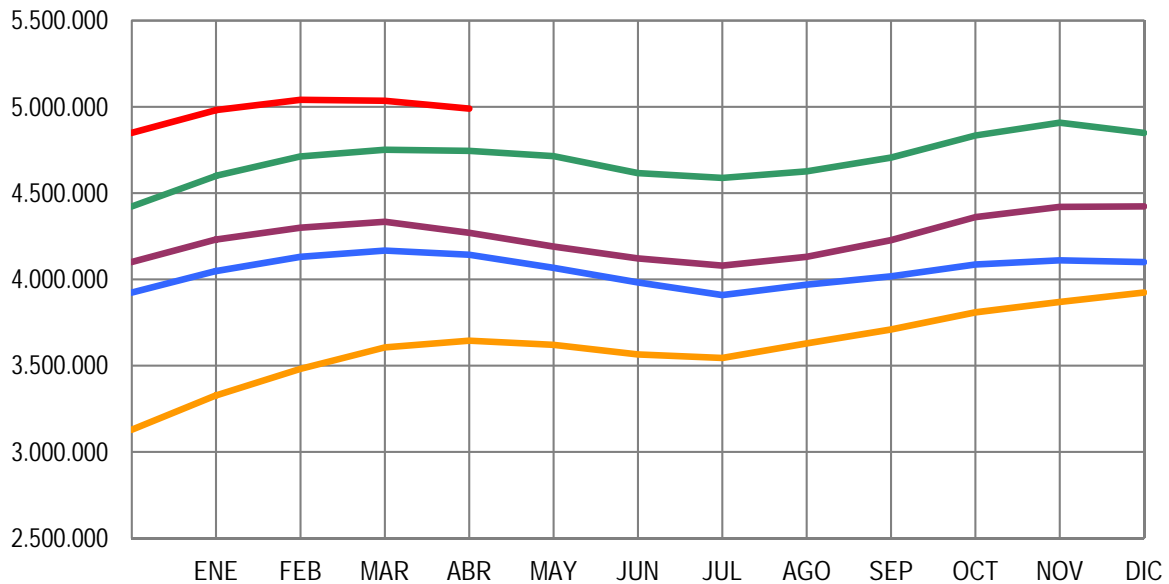

Por sectores económicos, el paro registrado presenta las siguientes variaciones respecto a marzo: En Agricultura se reduce en 8.030 (-3,74%); en Industria baja en 4.704 (-0,85%); en Construcción se reduce en 18.699 (-2,46%); en Servicios baja en 18.407 (-0,59%). Por último, el colectivo Sin Empleo Anterior se incrementa en 3.790 personas (1,00%).

**PARO REGISTRADO POR SECTORES**

**COMPARACIÓN CON EL MES ANTERIOR**

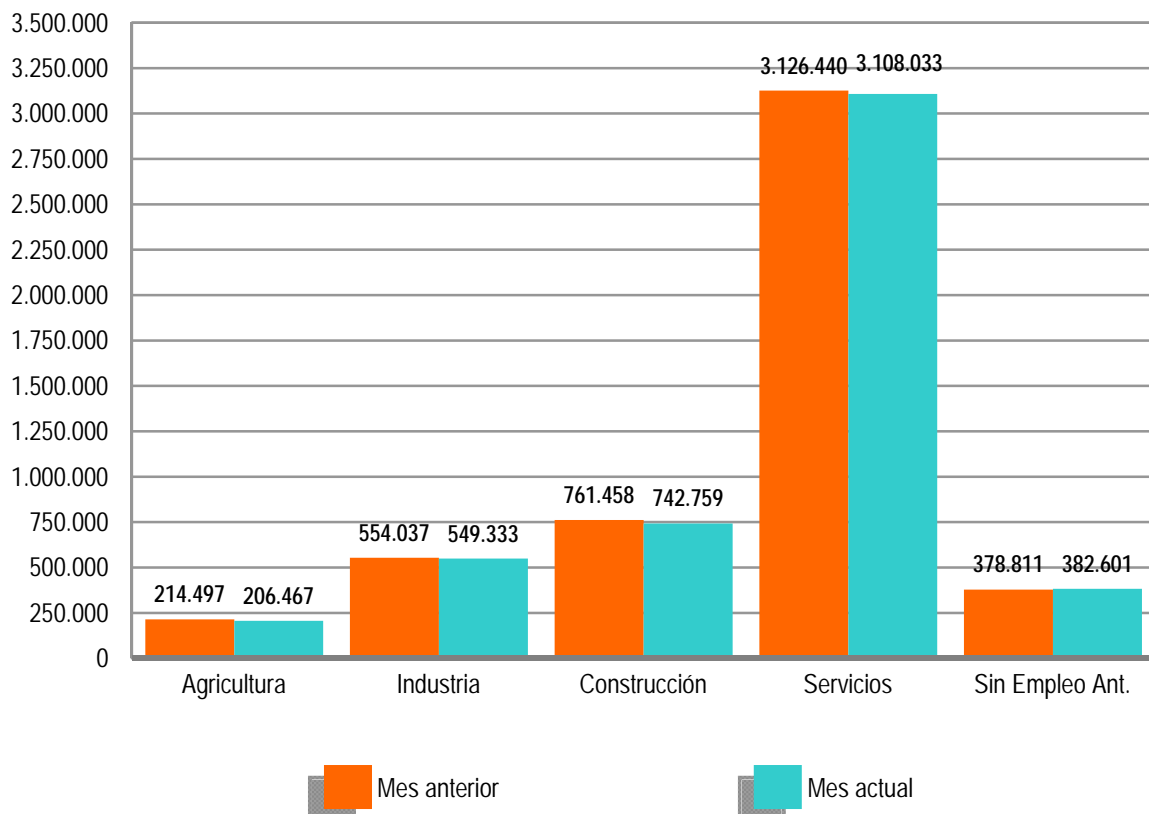

El desempleo masculino se sitúa en 2.466.643 al bajar 39.448 (-1,57%) y el femenino en 2.522.550, al reducirse en 6.602 (-0,26%) en relación al mes de marzo. Si lo comparamos con abril de 2012, el paro masculino sube en 101.876 (4,31%) personas y el femenino se incrementa en 143.082 (6,01%).

Por su parte, el desempleo de los jóvenes menores de 25 años se reduce en abril en 4.965 personas (-1,03%) respecto al mes anterior mientras el paro de 25 y más años baja en 41.085 (-0,90%).

El paro registrado baja en 15 Comunidades Autónomas, entre las que sobresalen: Andalucía (-18.430), Cataluña (-7.055) e Illes Balears (-6.535). Sube, en cambio, en 2: Canarias (4.152) y Comunidad Valenciana (1.672).

En cuanto a las provincias, el desempleo registrado desciende en 40, entre las que destacan: Illes Balears (-6.535), Sevilla (-5.891) y Huelva (-4.261). Por el contrario, sube en 12, encabezadas por Las Palmas (2.295) y Tenerife (1.857).

### PARO REGISTRADO POR SEXO Y EDAD

ABRIL 2013

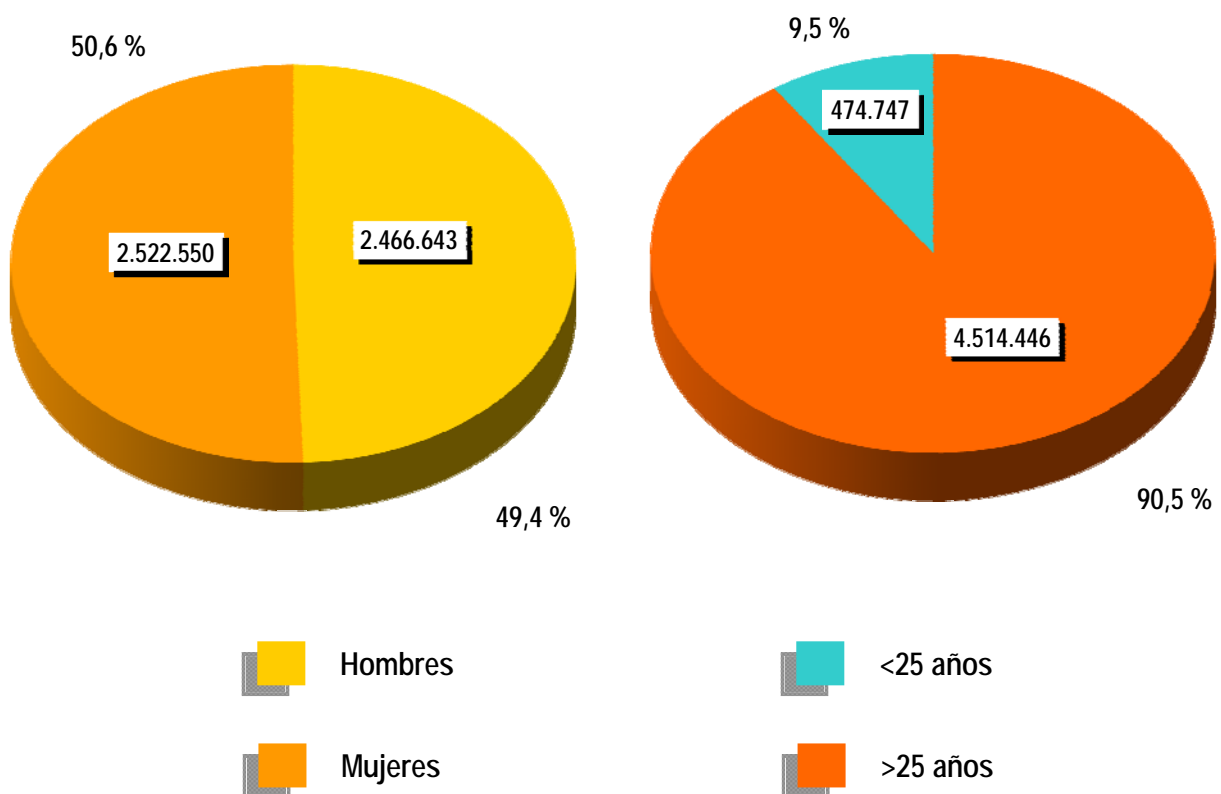



**CONTRATOS**

**NOTA PREVIA**

**Nueva metodología en la estadística de contratos**

Desde enero de 2007 se inicia una nueva clasificación de los contratos indefinidos.

Los contratos indefinidos ordinarios no acogidos a fomento de la contratación indefinida incluyen, desde enero de 2007, tanto los bonificados como los no bonificados.

(\*) Ley 12/2001, de medidas urgentes de reforma del mercado de trabajo para el incremento del empleo y la mejora de la calidad



El número de contratos registrados durante el mes de abril ha sido de 1.153.140. Supone una subida de 114.528 (11,03%) sobre el mismo mes del año 2012. Por su parte, la contratación acumulada en los primeros cuatro meses de 2013 ha alcanzado la cifra de 4.174.430, lo que supone 48.919 contratos más (1,19%) que en igual periodo del año anterior.

En abril de 2013 se han registrado 98.349 contratos de trabajo de carácter indefinido. Representan el 8,53% de todos los contratos. Supone un descenso de 16.904 (-14,67%) sobre igual mes del año anterior. En magnitudes acumuladas, se han realizado 388.610 contratos hasta abril de 2013. Representa una reducción de 18.986 (-4,66%) sobre el mismo periodo del año 2012.

### EVOLUCIÓN MENSUAL DE LOS CONTRATOS REGISTRADOS

2012 - 2013

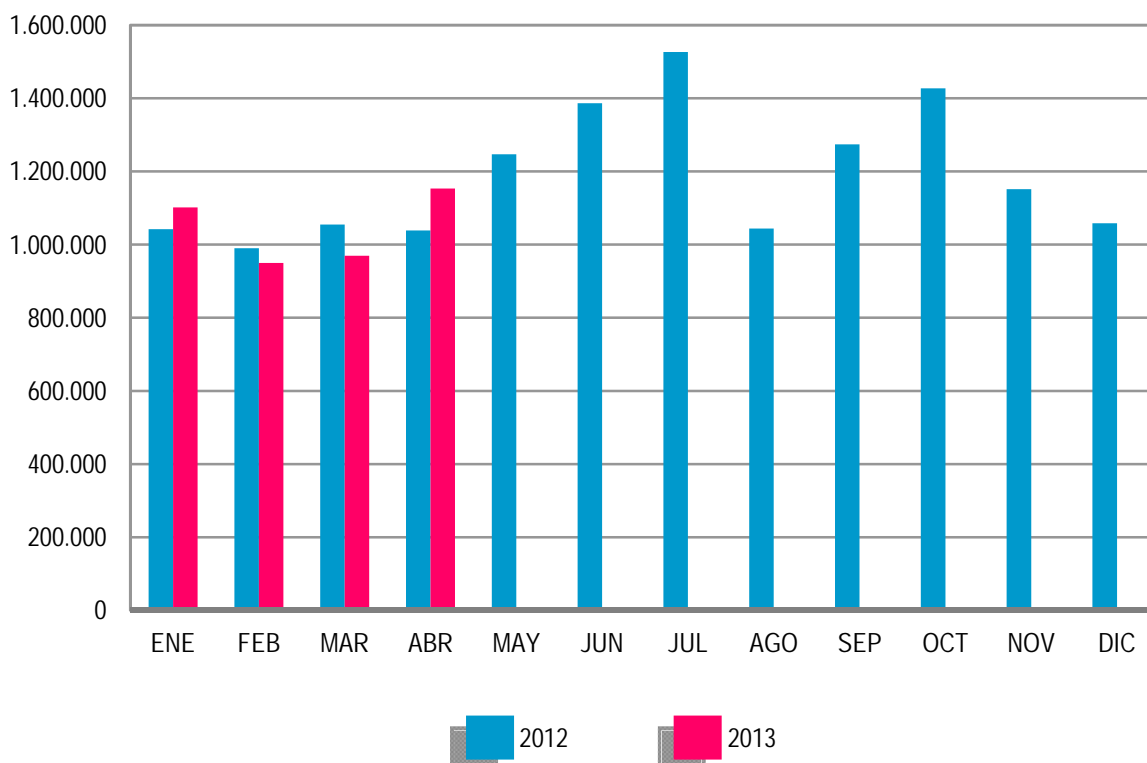

Los contratos indefinidos del mes de abril se dividen, en cuanto a la duración de su jornada, en 54.143 a tiempo completo y 44.206 a tiempo parcial. Los primeros han tenido una bajada, respecto a abril de 2012, de 12.620 (-18,90%) y los segundos se han reducido en 4.284 (-8,83%).

**EVOLUCIÓN MENSUAL DE LOS CONTRATOS INDEFINIDOS A TIEMPO COMPLETO**

2012 - 2013

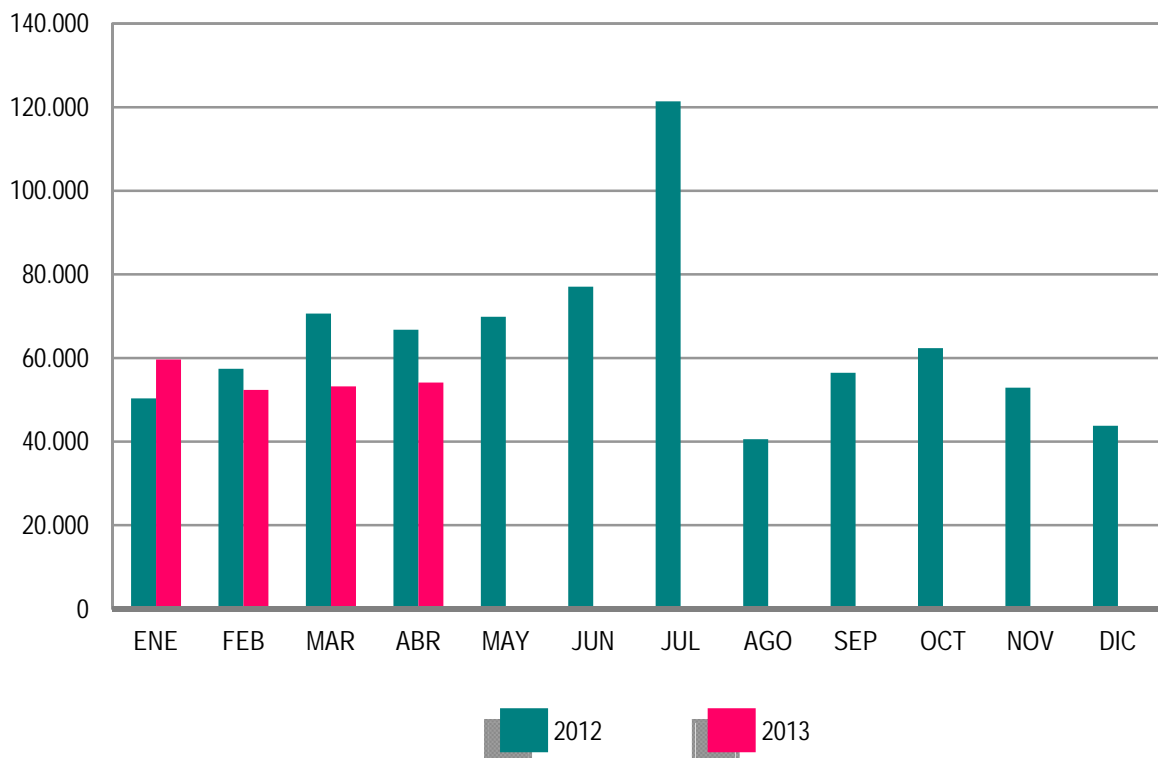

En términos acumulados, los contratos indefinidos a tiempo completo alcanzan en los cuatro primeros meses de este ejercicio un total de 219.352: el 10,52% menos que en igual periodo del año 2012. Los contratos indefinidos a tiempo parcial, que suponen un total de 169.258, registran un incremento del 4,20% en relación a igual periodo del año anterior.

El resto de contratos, hasta completar el total de 1.153.140 del mes de abril de 2013, son 11.976 de carácter formativo y 1.042.815 otro tipo de contratos temporales. Dentro de este último grupo destacan: Obra o Servicio Determinado -de jornada a tiempo completo-, con 325.160 (28,20%), seguido de Eventuales por Circunstancia de la Producción -con jornada a tiempo completo- con 287.899 (24,97%). Los contratos temporales con jornada a tiempo parcial ascienden a 356.815 (30,94%).

**EVOLUCIÓN MENSUAL DE LOS CONTRATOS INDEFINIDOS A TIEMPO PARCIAL**

2012 - 2013

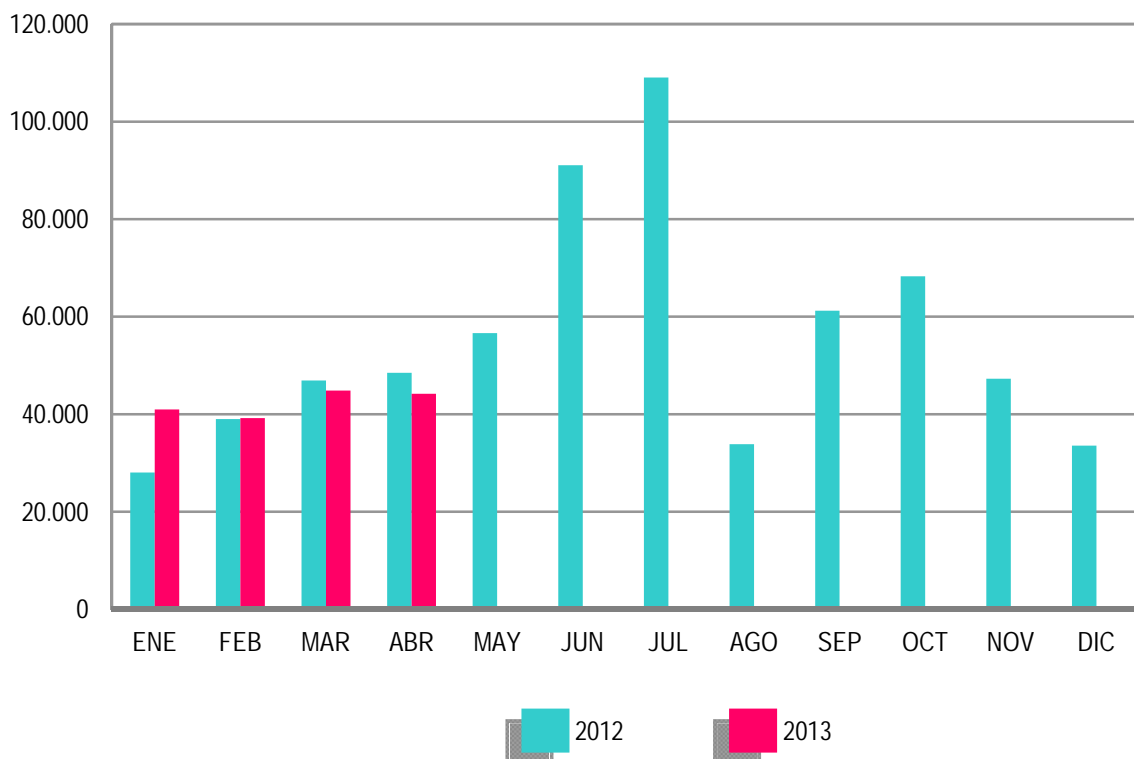

**ANEXO 1**

**DEMANDANTES DE  
EMPLEO Y PARO  
REGISTRADO**

ABRIL 2013

**DEMANDANTES DE EMPLEO SEGÚN COLECTIVO POR SEXO, EDAD Y SECTOR DE ACTIVIDAD ECONÓMICA**

	TOTAL	OCUPADOS	CON DISP. LIMIT./ DDAN EMPL. ESPEC.*	DENOS		
				TOTAL	OTROS NO OCUPADOS /TEASS	PARADOS REGISTRADOS
TOTAL	6.469.715	910.641	263.385	5.295.689	306.496	4.989.193
SEXO:						
HOMBRES	3.181.895	433.933	150.615	2.597.347	130.704	2.466.643
MUJERES	3.287.820	476.708	112.770	2.698.342	175.792	2.522.550
MENORES DE 25 AÑOS:						
HOMBRES	319.653	27.284	11.893	280.476	29.655	250.821
MUJERES	286.943	21.403	10.366	255.174	31.248	223.926
TOTAL	606.596	48.687	22.259	535.650	60.903	474.747
MAYORES DE 25 AÑOS:						
HOMBRES	2.862.242	406.649	138.722	2.316.871	101.049	2.215.822
MUJERES	3.000.877	455.305	102.404	2.443.168	144.544	2.298.624
TOTAL	5.863.119	861.954	241.126	4.760.039	245.593	4.514.446
SECTOR:						
AGRICULTURA	467.120	143.840	18.028	305.252	98.785	206.467
INDUSTRIA	748.306	131.263	31.124	585.919	36.586	549.333
CONSTRUCCIÓN	877.948	75.199	34.988	767.761	25.002	742.759
SERVICIOS	3.907.791	552.175	147.995	3.207.621	99.588	3.108.033
SIN EMPLEO ANTERIOR	468.550	8.164	31.250	429.136	46.535	382.601

**DEMANDANTES DE EMPLEO SEGÚN COLECTIVO POR COMUNIDADES AUTÓNOMAS**

COMUNIDADES AUTÓNOMAS	TOTAL	OCUPADOS	CON DISP. LIMIT./ DDAN EMPL. ESPEC.*	DENOS		
				TOTAL	OTROS NO OCUPADOS /TEASS	PARADOS REGISTRADOS
ANDALUCIA	1.540.908	238.555	46.494	1.255.859	147.837	1.108.022
ARAGON	159.549	30.576	6.708	122.265	5.552	116.713
PRINCIPADO DE ASTURIAS	142.381	17.764	6.466	118.151	10.940	107.211
ILLES BALEARS	123.935	32.343	5.776	85.816	1.775	84.041
CANARIAS	340.202	29.918	10.977	299.307	3.483	295.824
CANTABRIA	76.127	11.802	3.789	60.536	1.913	58.623
CASTILLA-LA MANCHA	323.072	34.326	14.292	274.454	6.266	268.188
CASTILLA Y LEON	311.018	36.866	14.030	260.122	11.277	248.845
CATALUÑA	848.102	124.377	43.023	680.702	23.707	656.995
COM. VALENCIANA	743.270	102.599	31.065	609.606	16.809	592.797
EXTREMADURA	216.972	36.788	8.348	171.836	22.949	148.887
GALICIA	366.854	42.909	16.912	307.033	16.574	290.459
COM. DE MADRID	693.451	76.586	27.066	589.799	20.769	569.030
REGION DE MURCIA	202.796	34.225	7.559	161.012	3.841	157.171
COM. FORAL DE NAVARRA	70.463	11.383	2.833	56.247	1.803	54.444
PAIS VASCO	245.213	43.347	14.604	187.262	8.673	178.589
LA RIOJA	35.170	4.072	1.282	29.816	1.268	28.548
CEUTA	14.880	1.035	614	13.231	607	12.624
MELILLA	15.352	1.170	1.547	12.635	453	12.182
<b>TOTAL</b>	<b>6.469.715</b>	<b>910.641</b>	<b>263.385</b>	<b>5.295.689</b>	<b>306.496</b>	<b>4.989.193</b>

(\*) Son aquellos demandantes, sin empleo, que indican en su solicitud condiciones especiales de trabajo (ej: sólo a domicilio, teletrabajo, en el extranjero, etc)

ABRIL 2013

**DEMANDANTES DE EMPLEO NO OCUPADOS (DENOS) POR SEXO, EDAD Y SECTOR DE ACTIVIDAD ECONÓMICA**

	TOTAL	VARIACIÓN			
		MENSUAL		ANUAL	
		ABSOLUTA	RELATIVA	ABSOLUTA	RELATIVA
TOTAL	5.295.689	-52.703	-0,99	196.059	3,84
SEXO:					
HOMBRES	2.597.347	-41.729	-1,58	92.006	3,67
MUJERES	2.698.342	-10.974	-0,41	104.053	4,01
MENORES DE 25 AÑOS:					
HOMBRES	280.476	-5.160	-1,81	-19.758	-6,58
MUJERES	255.174	-2.068	-0,80	-10.896	-4,10
TOTAL	535.650	-7.228	-1,33	-30.654	-5,41
MAYORES DE 25 AÑOS:					
HOMBRES	2.316.871	-36.569	-1,55	111.764	5,07
MUJERES	2.443.168	-8.906	-0,36	114.949	4,94
TOTAL	4.760.039	-45.475	-0,95	226.713	5,00
SECTOR:					
AGRICULTURA	305.252	-15.200	-4,74	27.477	9,89
INDUSTRIA	585.919	-5.049	-0,85	1.798	0,31
CONSTRUCCIÓN	767.761	-17.690	-2,25	-67.294	-8,06
SERVICIOS	3.207.621	-17.869	-0,55	277.666	9,48
SIN EMPLEO ANTERIOR	429.136	3.105	0,73	-43.588	-9,22

**DEMANDANTES DE EMPLEO NO OCUPADOS (DENOS) POR COMUNIDADES AUTÓNOMAS**

COMUNIDADES AUTÓNOMAS	TOTAL	VARIACIÓN			
		MENSUAL		ANUAL	
		ABSOLUTA	RELATIVA	ABSOLUTA	RELATIVA
ANDALUCIA	1.255.859	-22.744	-1,78	28.389	2,31
ARAGON	122.265	-169	-0,14	7.380	6,42
PRINCIPADO DE ASTURIAS	118.151	-209	-0,18	7.557	6,83
ILLES BALEARS	85.816	-6.502	-7,04	-6.162	-6,70
CANARIAS	299.307	4.307	1,46	6.447	2,20
CANTABRIA	60.536	-103	-0,17	4.626	8,27
CASTILLA-LA MANCHA	274.454	-5.809	-2,07	14.832	5,71
CASTILLA Y LEON	260.122	-534	-0,20	14.998	6,12
CATALUÑA	680.702	-7.811	-1,13	18.754	2,83
COM. VALENCIANA	609.606	1.887	0,31	13.694	2,30
EXTREMADURA	171.836	-5.806	-3,27	9.840	6,07
GALICIA	307.033	-753	-0,24	12.463	4,23
COM. DE MADRID	589.799	-2.564	-0,43	36.929	6,68
REGION DE MURCIA	161.012	-2.745	-1,68	5.957	3,84
COM. FORAL DE NAVARRA	56.247	-2.065	-3,54	3.299	6,23
PAIS VASCO	187.262	-591	-0,31	14.586	8,45
LA RIOJA	29.816	-787	-2,57	1.462	5,16
CEUTA	13.231	13	0,10	250	1,93
MELILLA	12.635	282	2,28	758	6,38
<b>TOTAL</b>	<b>5.295.689</b>	<b>-52.703</b>	<b>-0,99</b>	<b>196.059</b>	<b>3,84</b>

ABRIL 2013

**PARO REGISTRADO POR SEXO, EDAD Y SECTOR DE ACTIVIDAD ECONÓMICA**

	TOTAL	VARIACIÓN			
		MENSUAL		ANUAL	
		ABSOLUTA	RELATIVA	ABSOLUTA	RELATIVA
TOTAL	4.989.193	-46.050	-0,91	244.958	5,16
SEXO:					
HOMBRES	2.466.643	-39.448	-1,57	101.876	4,31
MUJERES	2.522.550	-6.602	-0,26	143.082	6,01
MENORES DE 25 AÑOS:					
HOMBRES	250.821	-4.170	-1,64	-18.080	-6,72
MUJERES	223.926	-795	-0,35	-7.931	-3,42
TOTAL	474.747	-4.965	-1,03	-26.011	-5,19
MAYORES DE 25 AÑOS:					
HOMBRES	2.215.822	-35.278	-1,57	119.956	5,72
MUJERES	2.298.624	-5.807	-0,25	151.013	7,03
TOTAL	4.514.446	-41.085	-0,90	270.969	6,39
SECTOR:					
AGRICULTURA	206.467	-8.030	-3,74	39.364	23,56
INDUSTRIA	549.333	-4.704	-0,85	7.673	1,42
CONSTRUCCIÓN	742.759	-18.699	-2,46	-66.228	-8,19
SERVICIOS	3.108.033	-18.407	-0,59	296.935	10,56
SIN EMPLEO ANTERIOR	382.601	3.790	1,00	-32.786	-7,89

**PARO REGISTRADO POR COMUNIDADES AUTÓNOMAS**

COMUNIDADES AUTÓNOMAS	TOTAL	VARIACIÓN			
		MENSUAL		ANUAL	
		ABSOLUTA	RELATIVA	ABSOLUTA	RELATIVA
ANDALUCIA	1.108.022	-18.430	-1,64	58.449	5,57
ARAGON	116.713	-142	-0,12	7.851	7,21
PRINCIPADO DE ASTURIAS	107.211	-139	-0,13	7.975	8,04
ILLES BALEARS	84.041	-6.535	-7,21	-5.766	-6,42
CANARIAS	295.824	4.152	1,42	7.072	2,45
CANTABRIA	58.623	-64	-0,11	5.434	10,22
CASTILLA-LA MANCHA	268.188	-6.022	-2,20	16.828	6,69
CASTILLA Y LEON	248.845	-560	-0,22	17.601	7,61
CATALUÑA	656.995	-7.055	-1,06	21.274	3,35
COM. VALENCIANA	592.797	1.672	0,28	17.130	2,98
EXTREMADURA	148.887	-3.982	-2,60	10.415	7,52
GALICIA	290.459	-728	-0,25	12.815	4,62
COM. DE MADRID	569.030	-2.721	-0,48	37.713	7,10
REGION DE MURCIA	157.171	-2.193	-1,38	7.010	4,67
COM. FORAL DE NAVARRA	54.444	-2.042	-3,62	3.539	6,95
PAIS VASCO	178.589	-752	-0,42	16.693	10,31
LA RIOJA	28.548	-823	-2,80	1.567	5,81
CEUTA	12.624	2	0,02	381	3,11
MELILLA	12.182	312	2,63	977	8,72
<b>TOTAL</b>	<b>4.989.193</b>	<b>-46.050</b>	<b>-0,91</b>	<b>244.958</b>	<b>5,16</b>

ABRIL 2013

**PARO REGISTRADO. VARIACIÓN MENSUAL SEGÚN SECTOR DE ACTIVIDAD ECONÓMICA \***

ABRIL	TOTAL	AGRICULTURA	INDUSTRIA	CONSTRUCCIÓN	SERVICIOS	SIN EMPLEO ANTERIOR
2002	-23.033	9	-5.074	-3.789	-15.200	1.021
2003	-59.023	-1.334	-2.179	-1.967	-47.960	-5.583
2004	-19.141	-125	-442	282	-18.468	-388
2005	-48.890	-1.036	-6.494	-11.144	-31.795	1.579
2006	-72.854	-3.241	-4.661	-6.869	-50.785	-7.298
2007	-36.327	-766	-2.302	-1.555	-30.795	-909
2008	37.542	1.715	4.630	16.647	17.455	-2.905
2008*	37.542	1.411	4.793	17.447	17.626	-3.735
2009	39.478	1.657	8.777	5.179	11.904	11.961
2010	-24.188	4.020	-6.046	-15.535	-13.740	7.113
2011	-64.309	-2.269	-4.093	-2.613	-49.004	-6.330
2012	-6.632	-1.241	1.828	-1.388	-8.304	2.473
2013	-46.050	-8.030	-4.704	-18.699	-18.407	3.790

(\*) Los datos anteriores a mayo 2005 (fecha de entrada en funcionamiento del SISPE) son reconstruidos.

2008\* Los datos se han calculado adaptándolos, mediante estimación, a los sectores de actividad CNAE-09



ABRIL 2013

**EVOLUCIÓN MENSUAL DEL PARO REGISTRADO**

	AÑO 2012			AÑO 2013		
	TOTAL	% DE VARIACIÓN		TOTAL	% DE VARIACIÓN	
		MENSUAL	ANUAL		MENSUAL	ANUAL
ENERO	4.599.829	4,01	8,72	4.980.778	2,72	8,28
FEBRERO	4.712.098	2,44	9,60	5.040.222	1,19	6,96
MARZO	4.750.867	0,82	9,63	5.035.243	-0,10	5,99
ABRIL	4.744.235	-0,14	11,12	4.989.193	-0,91	5,16
MAYO	4.714.122	-0,63	12,52			
JUNIO	4.615.269	-2,10	11,97			
JULIO	4.587.455	-0,60	12,44			
AGOSTO	4.625.634	0,83	11,98			
SEPTIEMBRE	4.705.279	1,72	11,32			
OCTUBRE	4.833.521	2,73	10,84			
NOVIEMBRE	4.907.817	1,54	11,02			
DICIEMBRE	4.848.723	-1,20	9,64			

**EVOLUCIÓN MENSUAL DEL PARO REGISTRADO (SERIES)\***

ABRIL	TOTAL	VARIACIONES			
		MENSUAL		ANUAL	
		ABSOLUTA	RELATIVA	ABSOLUTA	RELATIVA
2002	2.060.070	-23.033	-1,11	149.617	7,83
2003	2.104.476	-59.023	-2,73	44.406	2,16
2004	2.162.405	-19.141	-0,88	57.929	2,75
2005	2.095.945	-48.890	-2,28	-66.460	-3,07
2006	2.075.676	-72.854	-3,39	-20.269	-0,97
2007	2.023.124	-36.327	-1,76	-52.552	-2,53
2008	2.338.517	37.542	1,63	315.393	15,59
2009	3.644.880	39.478	1,09	1.306.363	55,86
2010	4.142.425	-24.188	-0,58	497.545	13,65
2011	4.269.360	-64.309	-1,48	126.935	3,06
2012	4.744.235	-6.632	-0,14	474.875	11,12
2013	4.989.193	-46.050	-0,91	244.958	5,16

(\*) Los datos anteriores a mayo 2005 (fecha de entrada en funcionamiento del SISPE) son reconstruidos.



VARIACIÓN ANUAL DEL PARO REGISTRADO SEGÚN SEXO Y EDAD. SERIES

	TOTAL	HOMBRES	MUJERES	MENORES DE 25 AÑOS			RESTO EDADES		
				TOTAL	HOMBRES	MUJERES	TOTAL	HOMBRES	MUJERES
<b>AÑO 2009</b>									
ENERO	47,12	78,84	24,75	58,03	82,66	32,33	45,69	78,20	23,93
FEBRERO	50,38	82,11	27,74	63,09	86,88	38,14	48,70	81,31	26,61
MARZO	56,69	88,04	33,90	71,44	92,71	48,43	54,73	87,25	32,34
ABRIL	55,86	84,99	34,23	66,48	84,22	46,69	54,44	85,12	32,88
MAYO	53,81	78,63	34,84	61,09	74,81	45,21	52,84	79,29	33,73
JUNIO	49,13	69,60	33,06	50,19	59,49	38,75	48,99	71,34	32,47
JULIO	46,03	62,93	32,35	47,34	52,54	40,72	45,86	64,66	31,51
AGOSTO	43,44	56,38	32,45	42,92	44,41	40,96	43,51	58,35	31,59
SEPTIEMBRE	41,29	51,91	32,09	39,09	38,29	40,16	41,60	54,30	31,22
OCTUBRE	35,14	42,57	28,45	28,63	27,63	29,96	36,09	45,27	28,27
NOVIEMBRE	29,43	34,03	25,11	20,55	18,58	23,23	30,74	36,83	25,33
DICIEMBRE	25,40	27,66	23,10	16,00	12,68	20,88	26,71	30,21	23,34
<b>AÑO 2010</b>									
ENERO	21,66	23,13	20,17	10,01	6,85	14,57	23,31	25,92	20,81
FEBRERO	18,63	19,63	17,62	7,27	4,29	11,51	20,29	22,29	18,34
MARZO	15,57	16,06	15,06	4,25	1,17	8,58	17,23	18,65	15,85
ABRIL	13,65	13,25	14,06	3,35	-0,10	8,18	15,14	15,53	14,77
MAYO	12,32	11,83	12,81	3,13	-0,50	8,19	13,62	13,89	13,35
JUNIO	11,71	10,94	12,48	3,28	-0,62	8,78	12,84	12,80	12,88
JULIO	10,28	9,37	11,20	2,36	-1,43	7,59	11,32	11,04	11,59
AGOSTO	9,38	8,42	10,36	1,88	-1,56	6,52	10,35	9,91	10,77
SEPTIEMBRE	8,31	7,21	9,40	0,45	-2,61	4,46	9,38	8,76	9,98
OCTUBRE	7,29	5,88	8,70	-0,48	-3,67	3,67	8,36	7,39	9,30
NOVIEMBRE	6,24	4,49	7,99	-0,63	-3,95	3,73	7,17	5,82	8,49
DICIEMBRE	4,50	2,02	7,11	-2,91	-6,79	2,40	5,45	3,32	7,62
<b>AÑO 2011</b>									
ENERO	4,51	2,19	6,91	-1,87	-5,47	2,98	5,32	3,30	7,34
FEBRERO	4,08	1,62	6,64	-0,90	-4,37	3,72	4,73	2,50	6,96
MARZO	4,01	1,74	6,35	0,04	-2,92	3,92	4,53	2,43	6,63
ABRIL	3,06	1,55	4,60	-1,88	-4,37	1,34	3,71	2,43	4,97
MAYO	3,04	1,34	4,73	-2,27	-5,01	1,23	3,72	2,27	5,12
JUNIO	3,50	2,26	4,72	-1,97	-4,44	1,21	4,17	3,21	5,09
JULIO	4,38	3,47	5,27	-0,08	-2,46	2,92	4,92	4,29	5,51
AGOSTO	4,06	3,01	5,10	-0,97	-3,76	2,51	4,66	3,92	5,37
SEPTIEMBRE	5,20	4,36	6,02	2,22	-0,76	5,86	5,57	5,08	6,04
OCTUBRE	6,73	6,52	6,93	3,81	1,54	6,55	7,10	7,23	6,97
NOVIEMBRE	7,55	7,50	7,59	5,37	3,15	8,08	7,82	8,12	7,54
DICIEMBRE	7,86	7,62	8,10	6,18	3,52	9,48	8,06	8,17	7,95
<b>AÑO 2012</b>									
ENERO	8,72	8,70	8,73	6,50	3,88	9,73	8,98	9,34	8,63
FEBRERO	9,60	10,24	8,97	6,68	4,48	9,37	9,96	11,04	8,93
MARZO	9,63	10,30	8,96	5,30	3,04	8,07	10,17	11,33	9,06
ABRIL	11,12	11,52	10,73	7,04	4,58	10,04	11,63	12,48	10,81
MAYO	12,52	13,20	11,86	8,74	6,25	11,72	12,97	14,14	11,87
JUNIO	11,97	12,91	11,07	6,18	4,56	8,15	12,64	14,00	11,36
JULIO	12,44	13,30	11,62	5,13	3,56	7,01	13,28	14,56	12,08
AGOSTO	11,98	12,91	11,08	4,51	2,93	6,35	12,82	14,15	11,55
SEPTIEMBRE	11,32	12,17	10,50	2,24	0,99	3,68	12,42	13,66	11,25
OCTUBRE	10,84	11,39	10,30	2,23	0,71	3,99	11,89	12,83	11,00
NOVIEMBRE	11,02	10,86	11,19	0,03	-1,82	2,19	12,38	12,58	12,19
DICIEMBRE	9,64	8,97	10,31	-0,85	-2,86	1,51	10,86	10,47	11,24
<b>AÑO 2013</b>									
ENERO	8,28	8,06	8,50	-2,75	-4,31	-0,93	9,56	9,62	9,49
FEBRERO	6,96	6,39	7,54	-4,38	-5,94	-2,55	8,32	7,99	8,63
MARZO	5,99	5,66	6,31	-5,73	-6,90	-4,37	7,39	7,30	7,48
ABRIL	5,16	4,31	6,01	-5,19	-6,72	-3,42	6,39	5,72	7,03
MAYO									
JUNIO									
JULIO									
AGOSTO									
SEPTIEMBRE									
OCTUBRE									
NOVIEMBRE									
DICIEMBRE									



DEMANDANTES DE EMPLEO, PARO REGISTRADO, CONTRATOS Y PRESTACIONES

ABRIL 2013

**PARO REGISTRADO. VARIACIÓN INTERANUAL SEGÚN SECTOR DE ACTIVIDAD ECONÓMICA. SERIES**

	TOTAL		AGRICULTURA		INDUSTRIA		CONSTRUCCIÓN		SERVICIOS		SIN EMP.ANTERIOR	
	ABSOLUTO	%	ABSOLUTO	%	ABSOLUTO	%	ABSOLUTO	%	ABSOLUTO	%	ABSOLUTO	%
<b>AÑO 2009</b>												
ENERO	1.065.876	47,12	23.651	41,46	143.189	47,81	337.123	98,86	543.658	39,04	18.255	10,63
FEBRERO	1.166.529	50,38	20.554	31,39	167.559	55,66	352.111	99,29	600.504	42,39	25.801	14,53
MARZO	1.304.427	56,69	36.648	64,22	186.615	61,74	357.303	97,61	680.565	48,80	43.296	23,91
ABRIL	1.306.363	55,86	36.894	63,09	190.599	62,07	345.035	89,97	674.843	47,79	58.992	33,26
MAYO	1.266.564	53,81	34.644	59,45	185.300	59,83	313.318	78,47	665.059	47,22	68.243	38,39
JUNIO	1.174.465	49,13	33.135	54,04	172.523	55,33	275.085	65,31	628.484	44,47	65.238	35,68
JULIO	1.117.179	46,03	33.048	53,26	160.531	50,65	246.694	55,78	601.918	42,21	74.988	41,72
AGOSTO	1.099.079	43,44	31.973	50,71	155.674	46,71	226.365	46,87	602.911	40,94	82.156	46,17
SEPTIEMBRE	1.084.079	41,29	31.038	48,24	147.622	43,33	208.807	41,82	610.060	39,87	86.552	45,31
OCTUBRE	990.327	35,14	35.458	49,37	132.448	36,62	177.227	32,84	557.911	33,92	87.283	43,59
NOVIEMBRE	879.678	29,43	33.842	44,40	112.230	29,14	143.031	24,50	497.694	28,55	92.881	46,20
DICIEMBRE	794.639	25,40	30.122	39,63	95.377	23,07	124.288	18,90	450.789	25,18	94.063	49,04
<b>AÑO 2010</b>												
ENERO	720.692	21,66	25.996	32,21	74.993	16,94	110.619	16,31	406.899	21,01	102.185	53,79
FEBRERO	648.766	18,63	27.539	32,01	54.218	11,57	91.941	13,01	371.471	18,42	103.597	50,94
MARZO	561.211	15,57	26.964	28,77	36.991	7,57	74.225	10,26	323.706	15,60	99.325	44,26
ABRIL	497.545	13,65	29.327	30,75	22.168	4,45	53.511	7,35	298.062	14,28	94.477	39,97
MAYO	446.063	12,32	30.251	32,56	13.284	2,68	48.843	6,85	265.011	12,78	88.674	36,05
JUNIO	417.479	11,71	28.894	30,59	8.516	1,76	43.957	6,31	248.595	12,18	87.517	35,28
JULIO	364.483	10,28	27.177	28,58	2.410	0,50	34.727	5,04	217.984	10,75	82.185	32,27
AGOSTO	340.581	9,38	25.932	27,29	129	0,03	27.933	3,94	208.272	10,03	78.315	30,11
SEPTIEMBRE	308.316	8,31	22.020	23,09	-3.533	-0,72	19.479	2,75	197.377	9,22	72.973	26,29
OCTUBRE	277.623	7,29	23.982	22,36	-6.900	-1,40	7.980	1,11	183.986	8,35	68.575	23,85
NOVIEMBRE	241.348	6,24	23.629	21,47	-11.884	-2,39	-2.697	-0,37	161.485	7,21	70.815	24,09
DICIEMBRE	176.470	4,50	20.696	19,50	-17.164	-3,37	-28.657	-3,67	130.874	5,84	70.721	24,74
<b>AÑO 2011</b>												
ENERO	182.510	4,51	22.420	21,01	-17.771	-3,43	-30.418	-3,86	133.824	5,71	74.455	25,48
FEBRERO	168.638	4,08	24.163	21,28	-19.328	-3,70	-37.783	-4,73	127.973	5,36	73.613	23,98
MARZO	167.056	4,01	22.752	18,85	-20.713	-3,94	-35.044	-4,39	132.683	5,53	67.378	20,81
ABRIL	126.935	3,06	16.463	13,20	-18.760	-3,61	-22.122	-2,83	97.419	4,08	53.935	16,30
MAYO	123.457	3,04	12.932	10,50	-17.858	-3,51	-22.471	-2,95	109.186	4,67	41.668	12,45
JUNIO	139.433	3,50	16.883	13,69	-13.348	-2,71	-12.367	-1,67	117.054	5,11	31.211	9,30
JULIO	171.164	4,38	18.931	15,48	-8.578	-1,79	-1.459	-0,20	132.618	5,91	29.652	8,80
AGOSTO	161.266	4,06	17.792	14,71	-8.347	-1,71	-4.673	-0,63	132.232	5,79	24.262	7,17
SEPTIEMBRE	208.981	5,20	19.994	17,03	-272	-0,06	4.880	0,67	153.237	6,56	31.142	8,88
OCTUBRE	274.950	6,73	22.909	17,45	9.862	2,02	21.521	2,97	189.615	7,95	31.043	8,72
NOVIEMBRE	310.168	7,55	17.901	13,39	14.995	3,09	28.059	3,88	222.646	9,27	26.567	7,28
DICIEMBRE	322.286	7,86	19.132	15,08	17.832	3,63	22.861	3,04	240.590	10,14	21.871	6,13
<b>AÑO 2012</b>												
ENERO	368.826	8,72	23.124	17,91	24.671	4,94	33.933	4,47	268.091	10,82	19.007	5,18
FEBRERO	412.835	9,60	25.729	18,68	31.381	6,23	47.039	6,18	287.752	11,43	20.934	5,50
MARZO	417.198	9,63	24.913	17,37	34.659	6,86	47.847	6,27	287.978	11,38	21.801	5,57
ABRIL	474.875	11,12	25.941	18,38	40.580	8,10	49.072	6,46	328.678	13,24	30.604	7,95
MAYO	524.463	12,52	24.097	17,70	47.922	9,77	57.576	7,79	357.396	14,60	37.472	9,96
JUNIO	493.468	11,97	21.154	15,09	48.844	10,19	51.601	7,09	345.142	14,34	26.727	7,29
JULIO	507.713	12,44	23.546	16,67	49.643	10,53	42.423	5,87	375.575	15,79	16.526	4,51
AGOSTO	494.707	11,98	24.681	17,79	46.970	9,77	34.513	4,71	380.259	15,74	8.284	2,28
SEPTIEMBRE	478.535	11,32	23.398	17,03	42.228	8,72	25.011	3,41	391.382	15,71	-3.484	-0,91
OCTUBRE	472.595	10,84	31.023	20,12	38.544	7,75	7.397	0,99	403.558	15,66	-7.927	-2,05
NOVIEMBRE	487.355	11,02	39.371	25,97	39.825	7,96	-643	-0,09	417.936	15,92	-9.134	-2,33
DICIEMBRE	426.364	9,64	41.915	28,72	33.585	6,59	-20.096	-2,59	380.963	14,58	-10.003	-2,64
<b>AÑO 2013</b>												
ENERO	380.949	8,28	50.936	33,46	26.243	5,00	-32.966	-4,16	357.364	13,02	-20.628	-5,35
FEBRERO	328.124	6,96	47.704	29,18	17.555	3,28	-47.245	-5,85	337.922	12,05	-27.812	-6,93
MARZO	284.376	5,99	46.153	27,42	14.205	2,63	-48.917	-6,04	307.038	10,89	-34.103	-8,26
ABRIL	244.958	5,16	39.364	23,56	7.673	1,42	-66.228	-8,19	296.935	10,56	-32.786	-7,89
MAYO												
JUNIO												
JULIO												
AGOSTO												
SEPTIEMBRE												
OCTUBRE												
NOVIEMBRE												
DICIEMBRE												

**EVOLUCIÓN DEL PARO REGISTRADO POR SECTORES**

2009 - 2013

AGRICULTURA



Gráfico 2009 adecuado a CNAE 2009

**EVOLUCIÓN DEL PARO REGISTRADO POR SECTORES**

2009 - 2013

INDUSTRIA

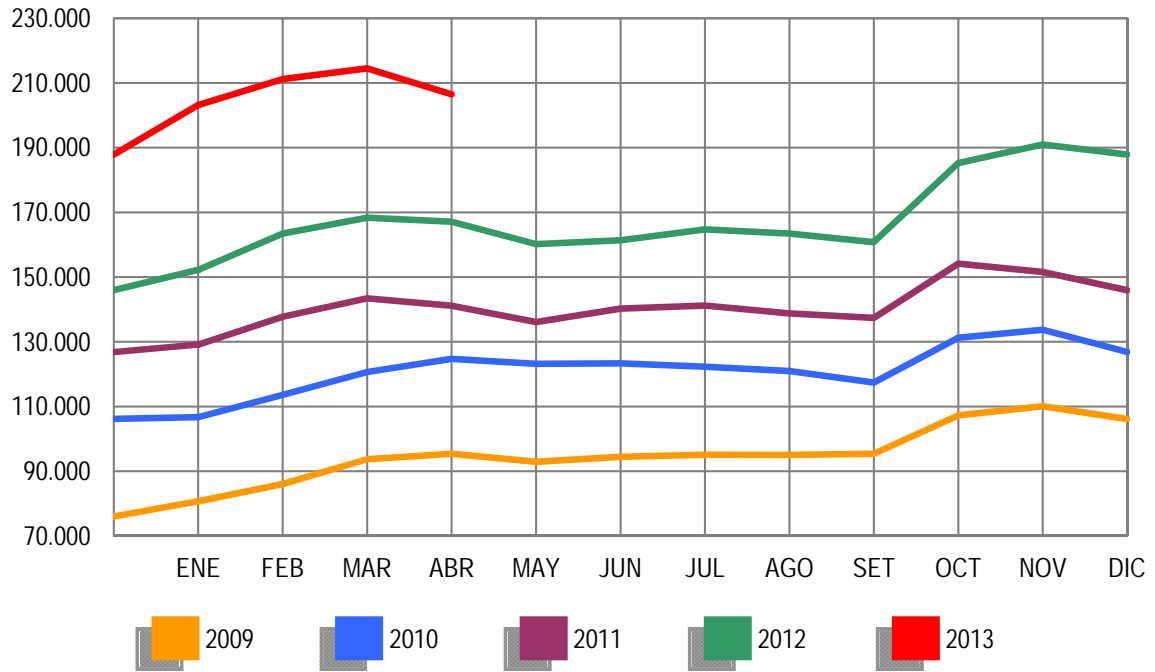

Gráfico 2009 adecuado a CNAE 2009

EVOLUCIÓN DEL PARO REGISTRADO POR SECTORES

2009 - 2013

CONSTRUCCIÓN

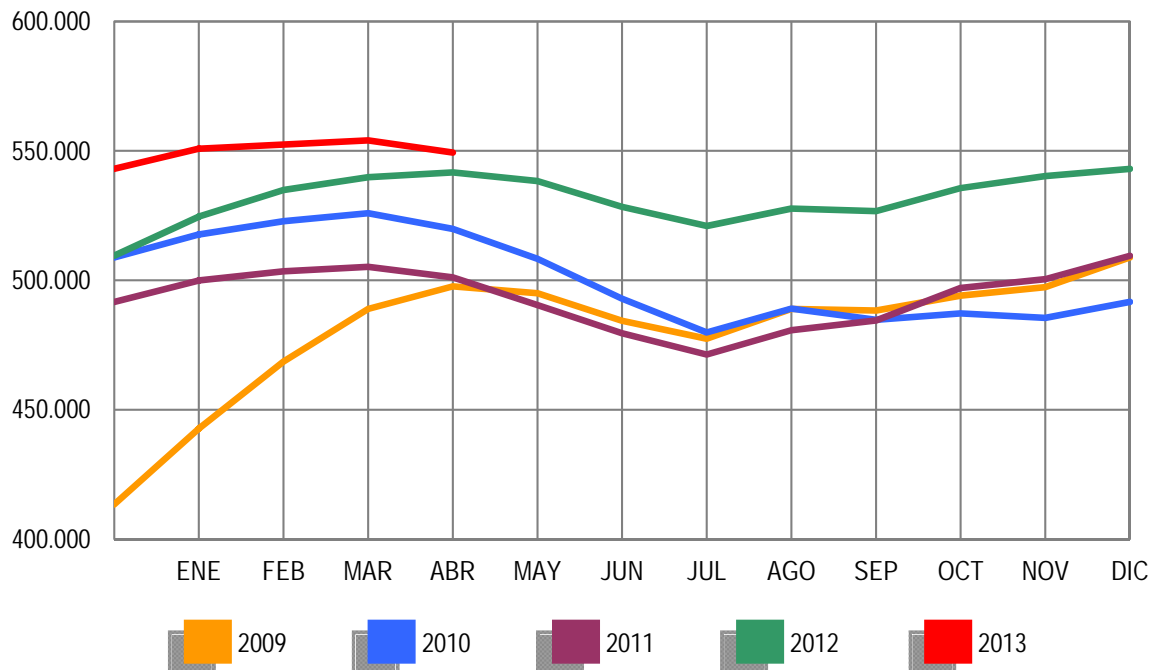

Gráfico 2009 adecuado a CNAE 2009

EVOLUCIÓN DEL PARO REGISTRADO POR SECTORES

2009 - 2013

SERVICIOS

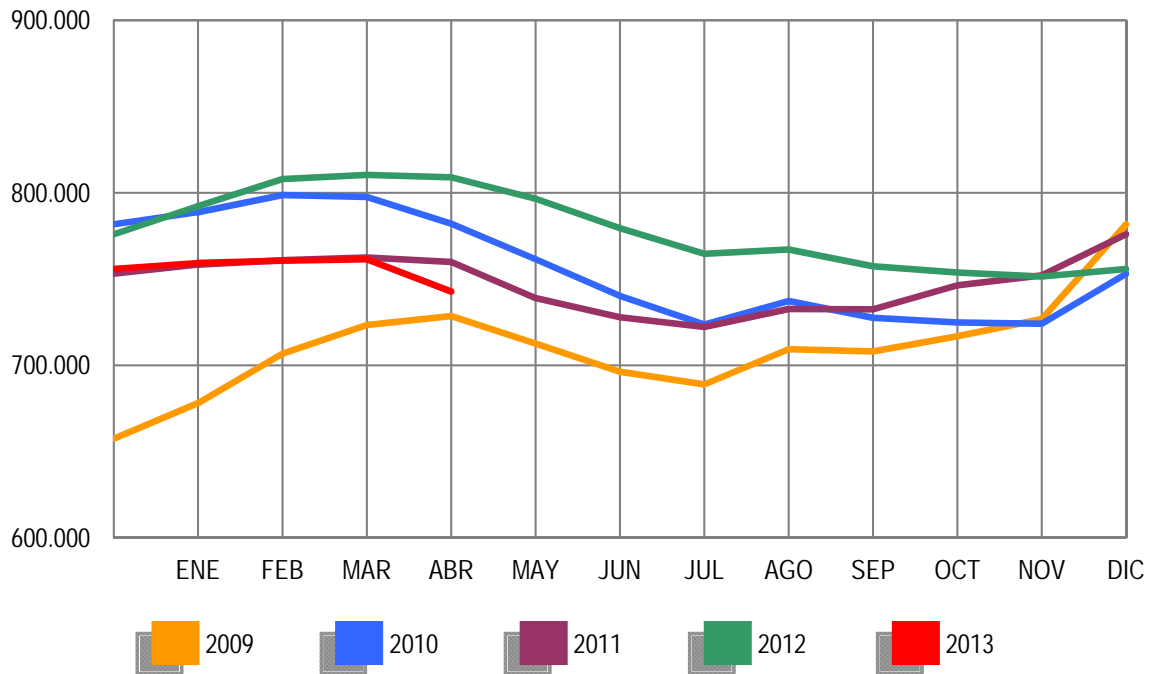

Gráfico 2009 adecuado a CNAE 2009

**EVOLUCIÓN DEL PARO REGISTRADO POR SECTORES**

2009 - 2013

COLECTIVO SIN EMPLEO ANTERIOR

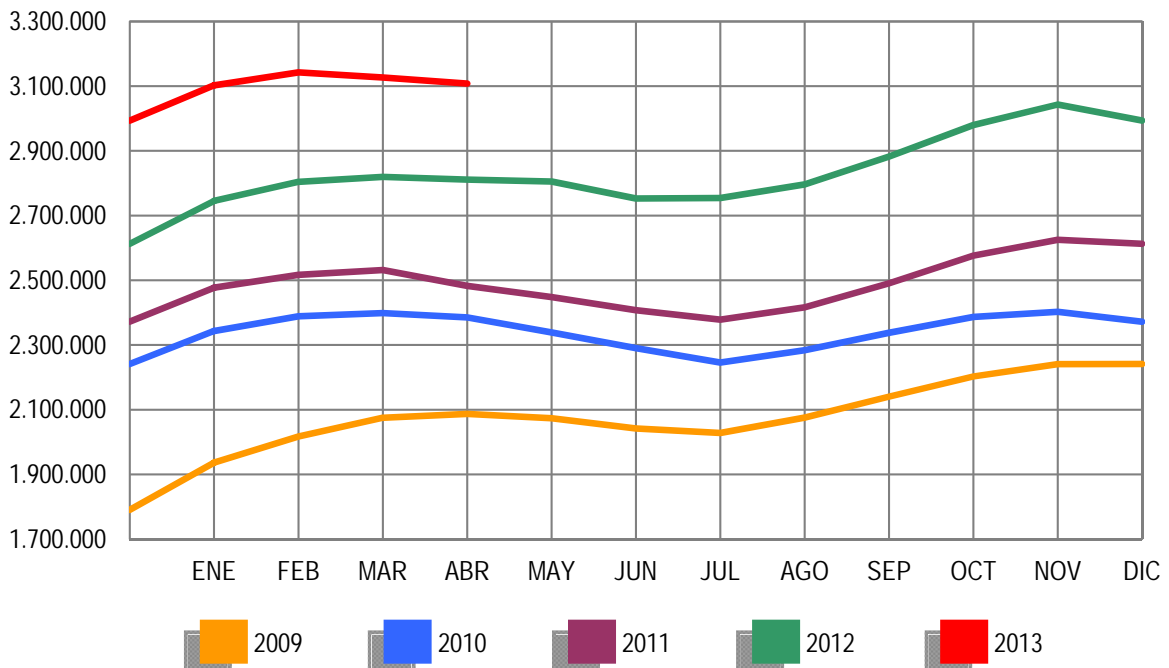

Gráfico 2009 adecuado a CNAE 2009



**PARO REGISTRADO (EXTRANJEROS) POR SEXO, EDAD Y SECTOR DE ACTIVIDAD ECONÓMICA**

	TOTAL	VARIACIÓN				ZONA ORIGEN	
		MENSUAL		ANUAL		PAIS COMUNITARIO	PAIS EXTRACOMUNIT.
		ABSOLUTA	RELATIVA	ABSOLUTA	RELATIVA		
TOTAL	612.587	-11.796	-1,89	-32.477	-5,03	189.700	422.887
SEXO:							
HOMBRES	345.988	-8.711	-2,46	-23.462	-6,35	103.227	242.761
MUJERES	266.599	-3.085	-1,14	-9.015	-3,27	86.473	180.126
MENORES DE 25 AÑOS:							
HOMBRES	23.196	-688	-2,88	-3.978	-14,64	5.846	17.350
MUJERES	22.226	-298	-1,32	-2.827	-11,28	6.183	16.043
TOTAL	45.422	-986	-2,12	-6.805	-13,03	12.029	33.393
MAYORES DE 25 AÑOS:							
HOMBRES	322.792	-8.023	-2,43	-19.484	-5,69	97.381	225.411
MUJERES	244.373	-2.787	-1,13	-6.188	-2,47	80.290	164.083
TOTAL	567.165	-10.810	-1,87	-25.672	-4,33	177.671	389.494
SECTOR:							
AGRICULTURA	51.925	-1.859	-3,46	3.443	7,10	16.265	35.660
INDUSTRIA	42.087	-756	-1,76	-4.068	-8,81	15.507	26.580
CONSTRUCCIÓN	115.804	-3.529	-2,96	-22.346	-16,18	36.307	79.497
SERVICIOS	334.055	-6.037	-1,78	350	0,10	106.859	227.196
SIN EMPLEO ANTERIOR	68.716	385	0,56	-9.856	-12,54	14.762	53.954

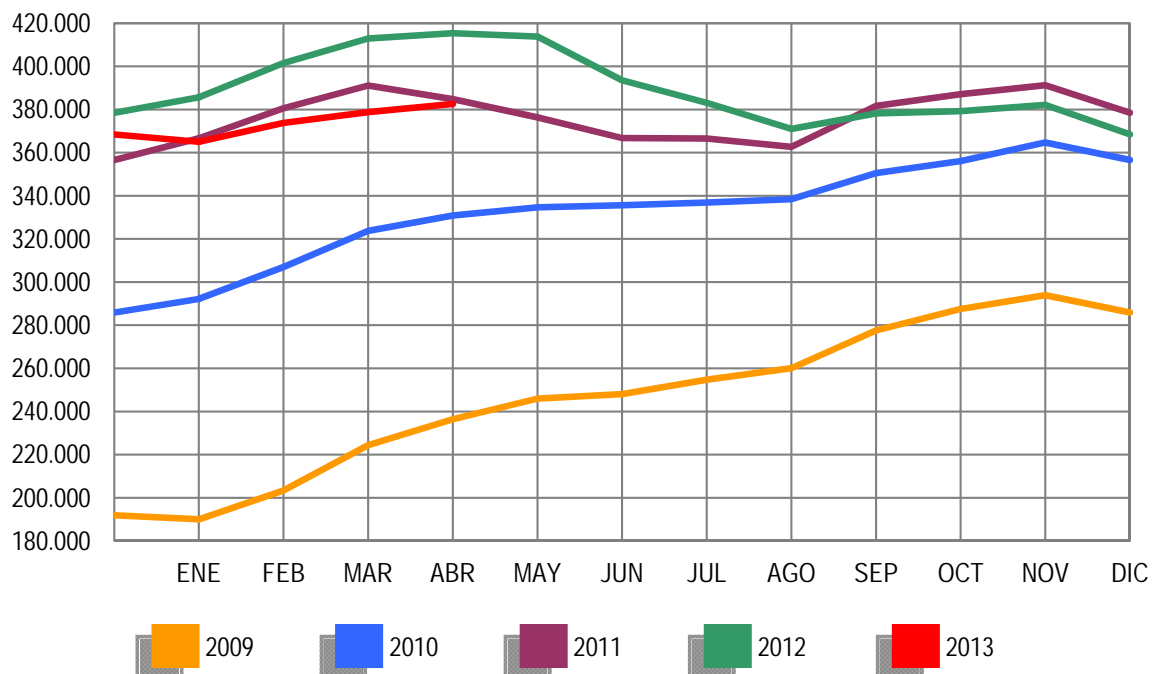
**PARO REGISTRADO (EXTRANJEROS) POR COMUNIDADES AUTÓNOMAS**

COMUNIDADES AUTÓNOMAS	TOTAL	VARIACIÓN				ZONA ORIGEN	
		MENSUAL		ANUAL		PAIS COMUNITARIO	PAIS EXTRACOMUNIT.
		ABSOLUTA	RELATIVA	ABSOLUTA	RELATIVA		
ANDALUCIA	72.404	-1.923	-2,59	-4.811	-6,23	23.904	48.500
ARAGON	25.508	-470	-1,81	-318	-1,23	10.523	14.985
PRINCIPADO DE ASTURIAS	7.120	-112	-1,55	47	0,66	2.491	4.629
ILLES BALEARS	17.102	-2.031	-10,62	-3.716	-17,85	5.573	11.529
CANARIAS	24.214	219	0,91	-1.468	-5,72	8.161	16.053
CANTABRIA	5.405	-80	-1,46	-180	-3,22	1.433	3.972
CASTILLA-LA MANCHA	31.451	-1.152	-3,53	-2.660	-7,80	14.390	17.061
CASTILLA Y LEON	25.410	-349	-1,35	-952	-3,61	11.860	13.550
CATALUÑA	135.066	-2.741	-1,99	-5.875	-4,17	24.059	111.007
COM. VALENCIANA	84.393	-54	-0,06	-4.490	-5,05	33.613	50.780
EXTREMADURA	4.965	-109	-2,15	176	3,68	2.138	2.827
GALICIA	14.659	-189	-1,27	-266	-1,78	5.698	8.961
COM. DE MADRID	99.465	-1.303	-1,29	-6.406	-6,05	31.825	67.640
REGION DE MURCIA	21.604	-689	-3,09	-1.987	-8,42	3.750	17.854
COM. FORAL DE NAVARRA	9.612	-431	-4,29	-625	-6,11	3.125	6.487
PAIS VASCO	24.078	-116	-0,48	1.406	6,20	5.142	18.936
LA RIOJA	6.159	-257	-4,01	-653	-9,59	1.946	4.213
CEUTA	1.358	-54	-3,82	-33	-2,37	24	1.334
MELILLA	2.614	45	1,75	334	14,65	45	2.569
<b>TOTAL</b>	<b>612.587</b>	<b>-11.796</b>	<b>-1,89</b>	<b>-32.477</b>	<b>-5,03</b>	<b>189.700</b>	<b>422.887</b>

ABRIL 2013

**PARO REGISTRADO (EXTRANJEROS) SEGÚN SEXO Y EDAD. SERIES**

	TOTAL	HOMBRES	MUJERES	MENORES DE 25 AÑOS			RESTO EDADES		
				TOTAL	HOMBRES	MUJERES	TOTAL	HOMBRES	MUJERES
<b>AÑO 2009</b>									
ENERO	449.505	292.284	157.221	43.687	26.829	16.858	405.818	265.455	140.363
FEBRERO	473.091	305.326	167.765	45.919	27.713	18.206	427.172	277.613	149.559
MARZO	496.778	319.091	177.687	48.977	29.276	19.701	447.801	289.815	157.986
ABRIL	500.017	322.286	177.731	47.523	28.539	18.984	452.494	293.747	158.747
MAYO	492.491	316.070	176.421	45.422	27.155	18.267	447.069	288.915	158.154
JUNIO	485.043	311.209	173.834	43.332	25.925	17.407	441.711	285.284	156.427
JULIO	482.108	310.989	171.119	41.812	25.001	16.811	440.296	285.988	154.308
AGOSTO	488.570	315.972	172.598	41.288	24.622	16.666	447.282	291.350	155.932
SEPTIEMBRE	501.318	318.652	182.666	43.444	25.209	18.235	457.874	293.443	164.431
OCTUBRE	529.227	332.400	196.827	46.655	26.819	19.836	482.572	305.581	176.991
NOVIEMBRE	551.306	343.847	207.459	49.330	28.193	21.137	501.976	315.654	186.322
DICIEMBRE	566.517	359.074	207.443	48.750	28.301	20.449	517.767	330.773	186.994
<b>AÑO 2010</b>									
ENERO	584.453	367.527	216.926	50.500	28.907	21.593	533.953	338.620	195.333
FEBRERO	603.719	376.953	226.766	54.251	30.849	23.402	549.468	346.104	203.364
MARZO	616.320	383.240	233.080	56.876	32.037	24.839	559.444	351.203	208.241
ABRIL	612.919	379.320	233.599	56.102	31.406	24.696	556.817	347.914	208.903
MAYO	596.886	367.640	229.246	53.651	29.934	23.717	543.235	337.706	205.529
JUNIO	583.927	359.129	224.798	51.293	28.568	22.725	532.634	330.561	202.073
JULIO	569.615	351.569	218.046	48.774	27.202	21.572	520.841	324.367	196.474
AGOSTO	568.859	352.030	216.829	47.119	26.300	20.819	521.740	325.730	196.010
SEPTIEMBRE	573.210	348.120	225.090	48.532	26.449	22.083	524.678	321.671	203.007
OCTUBRE	593.066	355.646	237.420	50.897	27.365	23.532	542.169	328.281	213.888
NOVIEMBRE	606.326	358.728	247.598	52.578	27.908	24.670	553.748	330.820	222.928
DICIEMBRE	605.838	361.084	244.754	49.980	26.517	23.463	555.858	334.567	221.291
<b>AÑO 2011</b>									
ENERO	619.276	366.423	252.853	51.185	27.042	24.143	568.091	339.381	228.710
FEBRERO	631.366	372.539	258.827	53.549	28.308	25.241	577.817	344.231	233.586
MARZO	642.893	377.877	265.016	56.533	29.915	26.618	586.360	347.962	238.398
ABRIL	631.177	371.566	259.611	55.095	29.107	25.988	576.082	342.459	233.623
MAYO	613.547	358.252	255.295	52.507	27.339	25.168	561.040	330.913	230.127
JUNIO	602.794	352.062	250.732	50.608	26.450	24.158	552.186	325.612	226.574
JULIO	593.149	348.347	244.802	48.769	25.728	23.041	544.380	322.619	221.761
AGOSTO	584.605	344.057	240.548	46.293	24.317	21.976	538.312	319.740	218.572
SEPTIEMBRE	591.114	342.492	248.622	48.437	25.206	23.231	542.677	317.286	225.391
OCTUBRE	615.765	355.520	260.245	51.091	26.623	24.468	564.674	328.897	235.777
NOVIEMBRE	625.429	356.800	268.629	52.489	27.113	25.376	572.940	329.687	243.253
DICIEMBRE	625.903	359.777	266.126	50.208	25.932	24.276	575.695	333.845	241.850
<b>AÑO 2012</b>									
ENERO	641.028	366.887	274.141	51.241	26.396	24.845	589.787	340.491	249.296
FEBRERO	655.587	376.642	278.945	53.204	27.704	25.500	602.383	348.938	253.445
MARZO	655.249	376.044	279.205	53.673	28.022	25.651	601.576	348.022	253.554
ABRIL	645.064	369.450	275.614	52.227	27.174	25.053	592.837	342.276	250.561
MAYO	626.397	356.163	270.234	50.021	25.789	24.232	576.376	330.374	246.002
JUNIO	609.498	347.798	261.700	47.608	24.442	23.166	561.890	323.356	238.534
JULIO	594.756	342.528	252.228	45.015	23.331	21.684	549.741	319.197	230.544
AGOSTO	585.164	337.979	247.185	42.660	21.993	20.667	542.504	315.986	226.518
SEPTIEMBRE	588.069	336.241	251.828	43.955	22.576	21.379	544.114	313.665	230.449
OCTUBRE	605.959	344.773	261.186	46.083	23.660	22.423	559.876	321.113	238.763
NOVIEMBRE	616.416	347.370	269.046	46.909	23.922	22.987	569.507	323.448	246.059
DICIEMBRE	612.050	347.327	264.723	44.832	22.819	22.013	567.218	324.508	242.710
<b>AÑO 2013</b>									
ENERO	622.479	353.431	269.048	45.502	23.265	22.237	576.977	330.166	246.811
FEBRERO	628.070	356.421	271.649	46.614	23.934	22.680	581.456	332.487	248.969
MARZO	624.383	354.699	269.684	46.408	23.884	22.524	577.975	330.815	247.160
ABRIL	612.587	345.988	266.599	45.422	23.196	22.226	567.165	322.792	244.373
MAYO									
JUNIO									
JULIO									
AGOSTO									
SEPTIEMBRE									
OCTUBRE									
NOVIEMBRE									
DICIEMBRE									

## DEMANDANTES DE EMPLEO, PARO REGISTRADO, CONTRATOS Y PRESTACIONES

ABRIL 2013

## PARO REGISTRADO (EXTRANJEROS) SEGÚN SECTOR DE ACTIVIDAD ECONÓMICA Y PORCENTAJE DE VARIACIÓN MENSUAL. SERIES

	TOTAL		AGRICULTURA		INDUSTRIA		CONSTRUCCIÓN		SERVICIOS		SIN EMP. ANTERIOR	
	ABSOLUTO	%	ABSOLUTO	%	ABSOLUTO	%	ABSOLUTO	%	ABSOLUTO	%	ABSOLUTO	%
<b>AÑO 2009</b>												
ENERO	449.505	9,38	17.726	-6,14	40.447	26,08	145.238	16,31	223.688	12,28	22.406	-37,60
FEBRERO	473.091	5,25	19.223	8,45	43.306	7,07	149.550	2,97	234.210	4,70	26.802	19,62
MARZO	496.778	5,01	21.255	10,57	45.527	5,13	152.520	1,99	243.747	4,07	33.729	25,85
ABRIL	500.017	0,65	21.918	3,12	46.120	1,30	153.612	0,72	243.224	-0,21	35.143	4,19
MAYO	492.491	-1,51	20.992	-4,22	45.401	-1,56	149.904	-2,41	239.302	-1,61	36.892	4,98
JUNIO	485.043	-1,51	23.271	10,86	44.510	-1,96	146.509	-2,26	233.337	-2,49	37.416	1,42
JULIO	482.108	-0,61	24.445	5,04	43.547	-2,16	146.307	-0,14	230.182	-1,35	37.627	0,56
AGOSTO	488.570	1,34	24.170	-1,12	43.920	0,86	148.946	1,80	233.412	1,40	38.122	1,32
SEPTIEMBRE	501.318	2,61	23.458	-2,95	43.476	-1,01	147.668	-0,86	246.387	5,56	40.329	5,79
OCTUBRE	529.227	5,57	28.559	21,75	44.759	2,95	148.788	0,76	263.746	7,05	43.375	7,55
NOVIEMBRE	551.306	4,17	30.272	6,00	45.833	2,40	151.753	1,99	277.520	5,22	45.928	5,89
DICIEMBRE	566.517	2,76	30.014	-0,85	47.302	3,21	164.083	8,13	280.385	1,03	44.733	-2,60
<b>AÑO 2010</b>												
ENERO	584.453	3,17	30.171	0,52	48.141	1,77	165.472	0,85	293.200	4,57	47.469	6,12
FEBRERO	603.719	3,30	32.957	9,23	48.756	1,28	166.499	0,62	302.473	3,16	53.034	11,72
MARZO	616.320	2,09	36.409	10,47	49.322	1,16	166.684	0,11	305.022	0,84	58.883	11,03
ABRIL	612.919	-0,55	37.901	4,10	48.642	-1,38	163.722	-1,78	301.543	-1,14	61.111	3,78
MAYO	596.886	-2,62	36.795	-2,92	46.969	-3,44	158.806	-3,00	292.653	-2,95	61.663	0,90
JUNIO	583.927	-2,17	38.170	3,74	45.809	-2,47	154.740	-2,56	283.779	-3,03	61.429	-0,38
JULIO	569.615	-2,45	38.960	2,07	44.228	-3,45	151.356	-2,19	275.058	-3,07	60.013	-2,31
AGOSTO	568.859	-0,13	37.563	-3,59	44.499	0,61	152.557	0,79	275.536	0,17	58.704	-2,18
SEPTIEMBRE	573.210	0,76	34.425	-8,35	43.707	-1,78	148.472	-2,68	285.508	3,62	61.098	4,08
OCTUBRE	593.066	3,46	40.106	16,50	44.233	1,20	146.489	-1,34	299.076	4,75	63.162	3,38
NOVIEMBRE	606.326	2,24	41.651	3,85	44.431	0,45	145.271	-0,83	309.053	3,34	65.920	4,37
DICIEMBRE	605.838	-0,08	39.406	-5,39	45.057	1,41	150.933	3,90	305.811	-1,05	64.631	-1,96
<b>AÑO 2011</b>												
ENERO	619.276	2,22	39.381	-0,06	45.573	1,15	149.797	-0,75	316.332	3,44	68.193	5,51
FEBRERO	631.366	1,95	42.523	7,98	45.978	0,89	149.235	-0,38	322.254	1,87	71.376	4,67
MARZO	642.893	1,83	45.172	6,23	46.342	0,79	149.827	0,40	326.169	1,21	75.383	5,61
ABRIL	631.177	-1,82	43.831	-2,97	45.923	-0,90	149.756	-0,05	316.615	-2,93	75.052	-0,44
MAYO	613.547	-2,79	40.655	-7,25	44.633	-2,81	145.816	-2,63	308.773	-2,48	73.670	-1,84
JUNIO	602.794	-1,75	43.664	7,40	43.694	-2,10	143.034	-1,91	300.043	-2,83	72.359	-1,78
JULIO	593.149	-1,60	45.190	3,49	42.740	-2,18	141.569	-1,02	292.874	-2,39	70.776	-2,19
AGOSTO	584.605	-1,44	42.917	-5,03	42.832	0,22	140.735	-0,59	290.242	-0,90	67.879	-4,09
SEPTIEMBRE	591.114	1,11	40.451	-5,75	42.360	-1,10	137.923	-2,00	300.658	3,59	69.722	2,72
OCTUBRE	615.765	4,17	46.229	14,28	43.619	2,97	138.907	0,71	315.970	5,09	71.040	1,89
NOVIEMBRE	625.429	1,57	44.628	-3,46	44.084	1,07	137.789	-0,80	326.773	3,42	72.155	1,57
DICIEMBRE	625.903	0,08	42.916	-3,84	44.818	1,67	141.478	2,68	326.214	-0,17	70.477	-2,33
<b>AÑO 2012</b>												
ENERO	641.028	2,42	43.747	1,94	45.716	2,00	141.275	-0,14	337.538	3,47	72.752	3,23
FEBRERO	655.587	2,27	47.787	9,23	46.607	1,95	142.193	0,65	343.503	1,77	75.497	3,77
MARZO	655.249	-0,05	49.289	3,14	46.433	-0,37	140.265	-1,36	341.195	-0,67	78.067	3,40
ABRIL	645.064	-1,55	48.482	-1,64	46.155	-0,60	138.150	-1,51	333.705	-2,20	78.572	0,65
MAYO	626.397	-2,89	43.983	-9,28	44.948	-2,62	134.111	-2,92	325.263	-2,53	78.092	-0,61
JUNIO	609.498	-2,70	45.721	3,95	43.929	-2,27	130.260	-2,87	313.750	-3,54	75.838	-2,89
JULIO	594.756	-2,42	47.268	3,38	42.883	-2,38	127.308	-2,27	305.230	-2,72	72.067	-4,97
AGOSTO	585.164	-1,61	45.332	-4,10	42.630	-0,59	125.710	-1,26	303.269	-0,64	68.223	-5,33
SEPTIEMBRE	588.069	0,50	43.460	-4,13	41.943	-1,61	123.231	-1,97	311.171	2,61	68.264	0,06
OCTUBRE	605.959	3,04	50.259	15,64	42.254	0,74	121.324	-1,55	323.916	4,10	68.206	-0,08
NOVIEMBRE	616.416	1,73	51.042	1,56	42.485	0,55	119.877	-1,19	334.453	3,25	68.559	0,52
DICIEMBRE	612.050	-0,71	50.251	-1,55	42.683	0,47	120.796	0,77	331.906	-0,76	66.414	-3,13
<b>AÑO 2013</b>												
ENERO	622.479	1,70	51.404	2,29	42.929	0,58	120.516	-0,23	341.561	2,91	66.069	-0,52
FEBRERO	628.070	0,90	52.909	2,93	42.854	-0,17	119.889	-0,52	344.981	1,00	67.437	2,07
MARZO	624.383	-0,59	53.784	1,65	42.843	-0,03	119.333	-0,46	340.092	-1,42	68.331	1,33
ABRIL	612.587	-1,89	51.925	-3,46	42.087	-1,76	115.804	-2,96	334.055	-1,78	68.716	0,56
MAYO												
JUNIO												
JULIO												
AGOSTO												
SEPTIEMBRE												
OCTUBRE												
NOVIEMBRE												
DICIEMBRE												

## PARO REGISTRADO POR CC.AA. Y PROVINCIAS

PROVINCIA	TOTAL	VARIACIÓN			
		MENSUAL		ANUAL	
		ABSOLUTA	RELATIVA	ABSOLUTA	RELATIVA
<b>AUTONOMÍA</b>					
ALMERIA	82.578	1.192	1,46	2.606	3,26
CADIZ	206.702	-2.483	-1,19	12.347	6,35
CORDOBA	102.661	-1.198	-1,15	8.112	8,58
GRANADA	110.755	-2.293	-2,03	4.539	4,27
HUELVA	59.534	-4.261	-6,68	-427	-0,71
JAEN	73.031	-1.257	-1,69	8.278	12,78
MALAGA	214.609	-2.239	-1,03	8.740	4,25
SEVILLA	258.152	-5.891	-2,23	14.254	5,84
<b>ANDALUCIA</b>	<b>1.108.022</b>	<b>-18.430</b>	<b>-1,64</b>	<b>58.449</b>	<b>5,57</b>
HUESCA	16.250	26	0,16	503	3,19
TERUEL	11.377	-141	-1,22	964	9,26
ZARAGOZA	89.086	-27	-0,03	6.384	7,72
<b>ARAGON</b>	<b>116.713</b>	<b>-142</b>	<b>-0,12</b>	<b>7.851</b>	<b>7,21</b>
<b>PRINCIPADO DE ASTURIAS</b>	<b>107.211</b>	<b>-139</b>	<b>-0,13</b>	<b>7.975</b>	<b>8,04</b>
<b>ILLES BALEARS</b>	<b>84.041</b>	<b>-6.535</b>	<b>-7,21</b>	<b>-5.766</b>	<b>-6,42</b>
PALMAS LAS	157.169	2.295	1,48	3.430	2,23
STA. CRUZ DE TENERIFE	138.655	1.857	1,36	3.642	2,70
<b>CANARIAS</b>	<b>295.824</b>	<b>4.152</b>	<b>1,42</b>	<b>7.072</b>	<b>2,45</b>
<b>CANTABRIA</b>	<b>58.623</b>	<b>-64</b>	<b>-0,11</b>	<b>5.434</b>	<b>10,22</b>
ALBACETE	53.428	-1.529	-2,78	1.864	3,61
CIUDAD REAL	72.135	-1.847	-2,50	5.673	8,54
CUENCA	21.960	-427	-1,91	1.359	6,60
GUADALAJARA	25.256	-690	-2,66	1.151	4,77
TOLEDO	95.409	-1.529	-1,58	6.781	7,65
<b>CASTILLA-LA MANCHA</b>	<b>268.188</b>	<b>-6.022</b>	<b>-2,20</b>	<b>16.828</b>	<b>6,69</b>
AVILA	19.211	-264	-1,36	1.177	6,53
BURGOS	33.814	200	0,59	2.692	8,65
LEON	49.052	68	0,14	4.584	10,31
PALENCIA	16.188	-111	-0,68	1.626	11,17
SALAMANCA	36.830	-407	-1,09	1.924	5,51
SEGOVIA	13.328	-14	-0,10	814	6,50
SORIA	7.013	-59	-0,83	491	7,53
VALLADOLID	54.138	130	0,24	3.112	6,10
ZAMORA	19.271	-103	-0,53	1.181	6,53
<b>CASTILLA Y LEON</b>	<b>248.845</b>	<b>-560</b>	<b>-0,22</b>	<b>17.601</b>	<b>7,61</b>
BARCELONA	490.334	-3.836	-0,78	16.375	3,45
GIRONA	59.009	-1.628	-2,68	1.566	2,73
LLEIDA	33.222	62	0,19	820	2,53
TARRAGONA	74.430	-1.653	-2,17	2.513	3,49
<b>CATALUÑA</b>	<b>656.995</b>	<b>-7.055</b>	<b>-1,06</b>	<b>21.274</b>	<b>3,35</b>
ALICANTE/ALACANT	230.049	-281	-0,12	4.257	1,89
CASTELLON/CASTELLO	67.042	220	0,33	1.498	2,29
VALENCIA	295.706	1.733	0,59	11.375	4,00
<b>COM. VALENCIANA</b>	<b>592.797</b>	<b>1.672</b>	<b>0,28</b>	<b>17.130</b>	<b>2,98</b>
BADAJOS	96.580	-3.134	-3,14	5.987	6,61
CACERES	52.307	-848	-1,60	4.428	9,25
<b>EXTREMADURA</b>	<b>148.887</b>	<b>-3.982</b>	<b>-2,60</b>	<b>10.415</b>	<b>7,52</b>
CORUÑA A	114.313	-426	-0,37	4.969	4,54
LUGO	29.310	-69	-0,23	1.508	5,42
OURENSE	31.599	-163	-0,51	325	1,04
PONTEVEDRA	115.237	-70	-0,06	6.013	5,51
<b>GALICIA</b>	<b>290.459</b>	<b>-728</b>	<b>-0,25</b>	<b>12.815</b>	<b>4,62</b>
<b>COM. DE MADRID</b>	<b>569.030</b>	<b>-2.721</b>	<b>-0,48</b>	<b>37.713</b>	<b>7,10</b>
<b>REGION DE MURCIA</b>	<b>157.171</b>	<b>-2.193</b>	<b>-1,38</b>	<b>7.010</b>	<b>4,67</b>
<b>COM. FORAL DE NAVARRA</b>	<b>54.444</b>	<b>-2.042</b>	<b>-3,62</b>	<b>3.539</b>	<b>6,95</b>
ARABA/ALAVA	28.323	-320	-1,12	3.249	12,96
BIZKAIA	99.998	-401	-0,40	8.562	9,36
GIPUZKOA	50.268	-31	-0,06	4.882	10,76
<b>PAIS VASCO</b>	<b>178.589</b>	<b>-752</b>	<b>-0,42</b>	<b>16.693</b>	<b>10,31</b>
LA RIOJA	28.548	-823	-2,80	1.567	5,81
CEUTA	12.624	2	0,02	381	3,11
MELILLA	12.182	312	2,63	977	8,72
<b>TOTAL</b>	<b>4.989.193</b>	<b>-46.050</b>	<b>-0,91</b>	<b>244.958</b>	<b>5,16</b>

## PARO REGISTRADO SEGÚN SEXO Y EDAD POR CC.AA. Y PROVINCIAS

PROVINCIA				MENORES DE 25 AÑOS			RESTO DE EDADES			
	AUTONOMÍA	TOTAL	HOMBRES	MUJERES	TOTAL	HOMBRES	MUJERES	TOTAL	HOMBRES	MUJERES
ALMERIA		82.578	41.993	40.585	8.558	4.209	4.349	74.020	37.784	36.236
CADIZ		206.702	97.530	109.172	22.882	11.631	11.251	183.820	85.899	97.921
CORDOBA		102.661	51.188	51.473	13.708	6.912	6.796	88.953	44.276	44.677
GRANADA		110.755	57.519	53.236	12.933	6.573	6.360	97.822	50.946	46.876
HUELVA		59.534	29.724	29.810	6.620	3.318	3.302	52.914	26.406	26.508
JAEN		73.031	35.448	37.583	10.642	5.322	5.320	62.389	30.126	32.263
MALAGA		214.609	105.528	109.081	22.108	11.349	10.759	192.501	94.179	98.322
SEVILLA		258.152	125.384	132.768	29.815	15.554	14.261	228.337	109.830	118.507
ANDALUCIA		1.108.022	544.314	563.708	127.266	64.868	62.398	980.756	479.446	501.310
HUESCA		16.250	8.437	7.813	1.632	920	712	14.618	7.517	7.101
TERUEL		11.377	6.036	5.341	1.405	755	650	9.972	5.281	4.691
ZARAGOZA		89.086	44.355	44.731	9.269	4.991	4.278	79.817	39.364	40.453
ARAGON		116.713	58.828	57.885	12.306	6.666	5.640	104.407	52.162	52.245
PRINCIPADO DE ASTURIAS		107.211	53.621	53.590	9.083	5.029	4.054	98.128	48.592	49.536
ILLES BALEARS		84.041	42.257	41.784	9.761	5.026	4.735	74.280	37.231	37.049
PALMAS LAS		157.169	76.240	80.929	12.564	6.314	6.250	144.605	69.926	74.679
STA. CRUZ DE TENERIFE		138.655	70.243	68.412	9.932	5.181	4.751	128.723	65.062	63.661
CANARIAS		295.824	146.483	149.341	22.496	11.495	11.001	273.328	134.988	138.340
CANTABRIA		58.623	30.830	27.793	5.356	2.912	2.444	53.267	27.918	25.349
ALBACETE		53.428	24.482	28.946	6.049	3.244	2.805	47.379	21.238	26.141
CIUDAD REAL		72.135	34.235	37.900	10.143	5.380	4.763	61.992	28.855	33.137
CUENCA		21.960	10.876	11.084	2.432	1.346	1.086	19.528	9.530	9.998
GUADALAJARA		25.256	12.306	12.950	2.345	1.215	1.130	22.911	11.091	11.820
TOLEDO		95.409	46.255	49.154	10.260	5.567	4.693	85.149	40.688	44.461
CASTILLA-LA MANCHA		268.188	128.154	140.034	31.229	16.752	14.477	236.959	111.402	125.557
AVILA		19.211	9.875	9.336	2.276	1.249	1.027	16.935	8.626	8.309
BURGOS		33.814	16.539	17.275	3.231	1.734	1.497	30.583	14.805	15.778
LEON		49.052	24.721	24.331	4.856	2.679	2.177	44.196	22.042	22.154
PALENCIA		16.188	8.030	8.158	1.873	1.027	846	14.315	7.003	7.312
SALAMANCA		36.830	17.031	19.799	4.084	2.109	1.975	32.746	14.922	17.824
SEGOVIA		13.328	6.802	6.526	1.410	768	642	11.918	6.034	5.884
SORIA		7.013	3.564	3.449	889	499	390	6.124	3.065	3.059
VALLADOLID		54.138	26.158	27.980	5.204	2.901	2.303	48.934	23.257	25.677
ZAMORA		19.271	9.591	9.680	1.979	1.063	916	17.292	8.528	8.764
CASTILLA Y LEON		248.845	122.311	126.534	25.802	14.029	11.773	223.043	108.282	114.761
BARCELONA		490.334	248.638	241.696	32.624	18.013	14.611	457.710	230.625	227.085
GIRONA		59.009	31.437	27.572	4.260	2.347	1.913	54.749	29.090	25.659
LLEIDA		33.222	18.048	15.174	2.466	1.288	1.178	30.756	16.760	13.996
TARRAGONA		74.430	39.276	35.154	5.797	3.124	2.673	68.633	36.152	32.481
CATALUÑA		656.995	337.399	319.596	45.147	24.772	20.375	611.848	312.627	299.221
ALICANTE/ALACANT		230.049	111.170	118.879	19.405	10.316	9.089	210.644	100.854	109.790
CASTELLON/CASTELLO		67.042	35.143	31.899	6.527	3.594	2.933	60.515	31.549	28.966
VALENCIA		295.706	147.119	148.587	26.849	14.545	12.304	268.857	132.574	136.283
COM. VALENCIANA		592.797	293.432	299.365	52.781	28.455	24.326	540.016	264.977	275.039
BADAJOZ		96.580	42.635	53.945	12.750	6.522	6.228	83.830	36.113	47.717
CACERES		52.307	26.130	26.177	6.674	3.526	3.148	45.633	22.604	23.029
EXTREMADURA		148.887	68.765	80.122	19.424	10.048	9.376	129.463	58.717	70.746
CORUÑA A		114.313	56.494	57.819	7.502	4.099	3.403	106.811	52.395	54.416
LUGO		29.310	15.116	14.194	2.283	1.270	1.013	27.027	13.846	13.181
OURENSE		31.599	15.336	16.263	2.414	1.296	1.118	29.185	14.040	15.145
PONTEVEDRA		115.237	55.660	59.577	8.394	4.558	3.836	106.843	51.102	55.741
GALICIA		290.459	142.606	147.853	20.593	11.223	9.370	269.866	131.383	138.483
COM. DE MADRID		569.030	281.320	287.710	49.982	26.751	23.231	519.048	254.569	264.479
REGION DE MURCIA		157.171	76.388	80.783	16.388	8.414	7.974	140.783	67.974	72.809
COM. FORAL DE NAVARRA		54.444	26.886	27.558	5.458	3.034	2.424	48.986	23.852	25.134
ARABA/ALAVA		28.323	13.698	14.625	2.342	1.156	1.186	25.981	12.542	13.439
BIZKAIA		99.998	50.321	49.677	7.712	4.163	3.549	92.286	46.158	46.128
GIPUZKOA		50.268	23.913	26.355	4.065	2.188	1.877	46.203	21.725	24.478
PAIS VASCO		178.589	87.932	90.657	14.119	7.507	6.612	164.470	80.425	84.045
LA RIOJA		28.548	14.508	14.040	2.557	1.426	1.131	25.991	13.082	12.909
CEUTA		12.624	5.282	7.342	2.491	1.198	1.293	10.133	4.084	6.049
MELILLA		12.182	5.327	6.855	2.508	1.216	1.292	9.674	4.111	5.563
<b>TOTAL</b>		<b>4.989.193</b>	<b>2.466.643</b>	<b>2.522.550</b>	<b>474.747</b>	<b>250.821</b>	<b>223.926</b>	<b>4.514.446</b>	<b>2.215.822</b>	<b>2.298.624</b>

## PARO REGISTRADO SEGÚN SECTOR DE ACTIVIDAD ECONÓMICA POR CC.AA. Y PROVINCIAS

PROVINCIA						
AUTONOMÍA	TOTAL	AGRICULTURA	INDUSTRIA	CONSTRUCCIÓN	SERVICIOS	SIN EMPLEO ANTERIOR
ALMERIA	82.578	8.926	5.469	14.823	45.210	8.150
CADIZ	206.702	7.172	16.949	34.058	115.383	33.140
CORDOBA	102.661	10.570	12.438	14.261	53.082	12.310
GRANADA	110.755	7.966	7.761	20.661	62.234	12.133
HUELVA	59.534	6.820	4.102	9.683	32.698	6.231
JAEN	73.031	14.036	6.776	7.644	35.788	8.787
MALAGA	214.609	5.807	12.945	38.204	133.343	24.310
SEVILLA	258.152	15.008	22.477	39.805	151.566	29.296
ANDALUCIA	1.108.022	76.305	88.917	179.139	629.304	134.357
HUESCA	16.250	1.414	1.808	2.478	9.581	969
TERUEL	11.377	729	1.720	1.963	6.389	576
ZARAGOZA	89.086	3.971	12.278	11.503	54.945	6.389
ARAGON	116.713	6.114	15.806	15.944	70.915	7.934
PRINCIPADO DE ASTURIAS	107.211	1.573	11.429	16.269	69.904	8.036
ILLES BALEARS	84.041	1.261	4.261	13.375	61.299	3.845
PALMAS LAS	157.169	3.233	7.149	23.252	114.260	9.275
STA. CRUZ DE TENERIFE	138.655	3.184	6.358	24.983	96.863	7.267
CANARIAS	295.824	6.417	13.507	48.235	211.123	16.542
CANTABRIA	58.623	721	5.348	10.063	38.559	3.932
ALBACETE	53.428	4.770	6.878	7.220	30.347	4.213
CIUDAD REAL	72.135	8.194	7.242	10.484	40.374	5.841
CUENCA	21.960	2.604	2.103	3.244	12.677	1.332
GUADALAJARA	25.256	486	2.342	3.352	17.804	1.272
TOLEDO	95.409	6.436	12.869	14.826	55.821	5.457
CASTILLA-LA MANCHA	268.188	22.490	31.434	39.126	157.023	18.115
AVILA	19.211	1.258	1.377	4.092	10.329	2.155
BURGOS	33.814	1.635	5.452	4.991	19.325	2.411
LEON	49.052	1.658	7.063	7.486	27.935	4.910
PALENCIA	16.188	959	1.875	2.403	9.460	1.491
SALAMANCA	36.830	1.133	3.020	5.619	22.884	4.174
SEGOVIA	13.328	1.230	1.252	2.061	7.763	1.022
SORIA	7.013	455	1.209	914	3.921	514
VALLADOLID	54.138	3.692	5.574	7.386	32.062	5.424
ZAMORA	19.271	1.266	1.747	3.536	10.727	1.995
CASTILLA Y LEON	248.845	13.286	28.569	38.488	144.406	24.096
BARCELONA	490.334	4.731	76.579	68.492	316.845	23.687
GIRONA	59.009	1.843	7.313	10.390	36.455	3.008
LLEIDA	33.222	3.474	3.838	5.384	19.071	1.455
TARRAGONA	74.430	3.360	9.115	13.057	45.488	3.410
CATALUÑA	656.995	13.408	96.845	97.323	417.859	31.560
ALICANTE/ALACANT	230.049	7.386	39.958	33.599	132.693	16.413
CASTELLON/CASTELLO	67.042	3.175	10.408	10.120	39.347	3.992
VALENCIA	295.706	10.078	42.725	39.226	187.865	15.812
COM. VALENCIANA	592.797	20.639	93.091	82.945	359.905	36.217
BADAJOS	96.580	8.388	6.706	11.324	60.591	9.571
CACERES	52.307	3.500	4.144	10.131	30.732	3.800
EXTREMADURA	148.887	11.888	10.850	21.455	91.323	13.371
CORUÑA A	114.313	2.931	15.459	19.282	67.844	8.797
LUGO	29.310	1.162	2.983	4.899	17.848	2.418
OURENSE	31.599	1.368	4.515	4.707	18.283	2.726
PONTEVEDRA	115.237	4.061	17.584	17.228	67.014	9.350
GALICIA	290.459	9.522	40.541	46.116	170.989	23.291
COM. DE MADRID	569.030	4.355	46.494	76.167	417.710	24.304
REGION DE MURCIA	157.171	10.590	19.495	24.735	90.374	11.977
COM. FORAL DE NAVARRA	54.444	2.273	9.806	6.472	32.802	3.091
ARABA/ALAVA	28.323	761	4.189	3.205	17.812	2.356
BIZKAIA	99.998	1.483	13.389	13.090	62.907	9.129
GIPUZKOA	50.268	613	8.934	4.728	32.413	3.580
PAIS VASCO	178.589	2.857	26.512	21.023	113.132	15.065
LA RIOJA	28.548	2.605	5.675	3.634	14.977	1.657
CEUTA	12.624	60	527	943	8.521	2.573
MELILLA	12.182	103	226	1.307	7.908	2.638
<b>TOTAL</b>	<b>4.989.193</b>	<b>206.467</b>	<b>549.333</b>	<b>742.759</b>	<b>3.108.033</b>	<b>382.601</b>

## PARO REGISTRADO. VARIACIÓN MENSUAL SEGÚN SECTOR DE ACTIVIDAD ECONÓMICA POR CC.AA Y PROVINCIAS

PROVINCIA						
AUTONOMÍA	TOTAL	AGRICULTURA	INDUSTRIA	CONSTRUCCIÓN	SERVICIOS	SIN EMPLEO ANTERIOR
ALMERIA	1.192	312	-35	-307	1.009	213
CADIZ	-2.483	-462	-131	-1.217	-764	91
CORDOBA	-1.198	-150	-110	-588	-492	142
GRANADA	-2.293	-602	-49	-879	-805	42
HUELVA	-4.261	-1.084	-380	-832	-1.836	-129
JAEN	-1.257	-1.235	-26	-282	187	99
MALAGA	-2.239	-183	133	-1.068	-1.558	437
SEVILLA	-5.891	-685	-569	-2.112	-2.503	-22
ANDALUCIA	-18.430	-4.089	-1.167	-7.285	-6.762	873
HUESCA	26	-31	-37	-94	157	31
TERUEL	-141	-57	-36	-108	30	30
ZARAGOZA	-27	-117	78	-109	62	59
ARAGON	-142	-205	5	-311	249	120
PRINCIPADO DE ASTURIAS	-139	-7	58	-278	-76	164
ILLES BALEARS	-6.535	19	-121	-169	-6.381	117
PALMAS LAS	2.295	115	-59	-614	2.597	256
STA. CRUZ DE TENERIFE	1.857	157	-39	-187	1.762	164
CANARIAS	4.152	272	-98	-801	4.359	420
CANTABRIA	-64	11	-91	-143	69	90
ALBACETE	-1.529	-259	-165	-189	-831	-85
CIUDAD REAL	-1.847	-474	-137	-555	-629	-52
CUENCA	-427	-56	-54	-148	-168	-1
GUADALAJARA	-690	-71	-30	-149	-404	-36
TOLEDO	-1.529	-207	-174	-382	-816	50
CASTILLA-LA MANCHA	-6.022	-1.067	-560	-1.423	-2.848	-124
AVILA	-264	-66	5	-149	-103	49
BURGOS	200	-7	27	-35	159	56
LEON	68	-73	63	-313	342	49
PALENCIA	-111	-22	32	-52	-79	10
SALAMANCA	-407	-14	-38	-172	-206	23
SEGOVIA	-14	-22	2	-87	84	9
SORIA	-59	-30	7	-15	-44	23
VALLADOLID	130	-54	-104	-170	293	165
ZAMORA	-103	-17	-44	-142	80	20
CASTILLA Y LEON	-560	-305	-50	-1.135	526	404
BARCELONA	-3.836	-88	-756	-968	-2.167	143
GIRONA	-1.628	-25	-134	-262	-1.136	-71
LLEIDA	62	-83	-13	-183	313	28
TARRAGONA	-1.653	-189	-173	-264	-1.044	17
CATALUÑA	-7.055	-385	-1.076	-1.677	-4.034	117
ALICANTE/ALACANT	-281	-163	633	-419	-475	143
CASTELLON/CASTELLO	220	9	-56	-123	192	198
VALENCIA	1.733	398	-5	-451	1.439	352
COM. VALENCIANA	1.672	244	572	-993	1.156	693
BADAJOS	-3.134	-1.222	-178	-770	-887	-77
CACERES	-848	-71	-162	-315	-339	39
EXTREMADURA	-3.982	-1.293	-340	-1.085	-1.226	-38
CORUÑA A	-426	78	-180	-509	167	18
LUGO	-69	-52	20	-167	138	-8
OURENSE	-163	-46	32	-157	15	-7
PONTEVEDRA	-70	-110	-222	-300	481	81
GALICIA	-728	-130	-350	-1.133	801	84
COM. DE MADRID	-2.721	-173	-202	-1.054	-1.641	349
REGION DE MURCIA	-2.193	-533	-288	-473	-1.055	156
COM. FORAL DE NAVARRA	-2.042	-141	-606	-347	-976	28
ARABA/ALAVA	-320	-14	-72	-86	-178	30
BIZKAIA	-401	-43	-100	-99	-235	76
GIPUZKOA	-31	-2	-144	-100	134	81
PAIS VASCO	-752	-59	-316	-285	-279	187
LA RIOJA	-823	-184	-77	-120	-401	-41
CEUTA	2	-5	7	-17	-13	30
MELILLA	312	0	-4	30	125	161
<b>TOTAL</b>	<b>-46.050</b>	<b>-8.030</b>	<b>-4.704</b>	<b>-18.699</b>	<b>-18.407</b>	<b>3.790</b>

## PARO REGISTRADO (COLECTIVO SIN EMPLEO ANTERIOR) SEGÚN TRAMOS DE EDAD. AMBOS SEXOS

## PROVINCIA

AUTONOMÍA	TOTAL	<20 AÑOS	20-24 AÑOS	25-29 AÑOS	30-44 AÑOS	>44 AÑOS
ALMERIA	8.150	922	2.134	799	1.500	2.795
CADIZ	33.140	3.647	6.898	1.940	5.188	15.467
CORDOBA	12.310	1.973	3.801	1.168	1.569	3.799
GRANADA	12.133	1.779	3.763	1.452	1.992	3.147
HUELVA	6.231	964	1.655	514	749	2.349
JAEN	8.787	1.187	2.677	887	1.072	2.964
MALAGA	24.310	3.247	5.515	1.741	4.137	9.670
SEVILLA	29.296	4.574	7.839	2.178	4.151	10.554
<b>ANDALUCIA</b>	<b>134.357</b>	<b>18.293</b>	<b>34.282</b>	<b>10.679</b>	<b>20.358</b>	<b>50.745</b>
HUESCA	969	207	223	109	231	199
TERUEL	576	114	154	70	132	106
ZARAGOZA	6.389	1.361	1.476	633	1.251	1.668
<b>ARAGON</b>	<b>7.934</b>	<b>1.682</b>	<b>1.853</b>	<b>812</b>	<b>1.614</b>	<b>1.973</b>
<b>PRINCIPADO DE ASTURIAS</b>	<b>8.036</b>	<b>1.055</b>	<b>2.060</b>	<b>992</b>	<b>1.695</b>	<b>2.234</b>
<b>ILLES BALEARS</b>	<b>3.845</b>	<b>989</b>	<b>917</b>	<b>275</b>	<b>663</b>	<b>1.001</b>
PALMAS LAS	9.275	1.131	2.704	682	775	3.983
STA. CRUZ DE TENERIFE	7.267	813	2.272	667	819	2.696
<b>CANARIAS</b>	<b>16.542</b>	<b>1.944</b>	<b>4.976</b>	<b>1.349</b>	<b>1.594</b>	<b>6.679</b>
<b>CANTABRIA</b>	<b>3.932</b>	<b>499</b>	<b>1.031</b>	<b>404</b>	<b>794</b>	<b>1.204</b>
ALBACETE	4.213	766	998	316	541	1.592
CIUDAD REAL	5.841	1.278	1.470	485	746	1.862
CUENCA	1.332	252	319	124	194	443
GUADALAJARA	1.272	286	351	106	241	288
TOLEDO	5.457	1.141	1.424	399	839	1.654
<b>CASTILLA-LA MANCHA</b>	<b>18.115</b>	<b>3.723</b>	<b>4.562</b>	<b>1.430</b>	<b>2.561</b>	<b>5.839</b>
AVILA	2.155	398	546	193	380	638
BURGOS	2.411	438	632	267	451	623
LEON	4.910	732	1.306	552	895	1.425
PALENCIA	1.491	307	367	143	237	437
SALAMANCA	4.174	656	943	432	733	1.410
SEGOVIA	1.022	226	246	98	211	241
SORIA	514	134	145	47	81	107
VALLADOLID	5.424	819	1.211	484	1.035	1.875
ZAMORA	1.995	295	466	198	346	690
<b>CASTILLA Y LEON</b>	<b>24.096</b>	<b>4.005</b>	<b>5.862</b>	<b>2.414</b>	<b>4.369</b>	<b>7.446</b>
BARCELONA	23.687	5.001	4.470	1.890	5.054	7.272
GIRONA	3.008	557	427	232	755	1.037
LLEIDA	1.455	254	259	147	407	388
TARRAGONA	3.410	703	565	230	790	1.122
<b>CATALUÑA</b>	<b>31.560</b>	<b>6.515</b>	<b>5.721</b>	<b>2.499</b>	<b>7.006</b>	<b>9.819</b>
ALICANTE/ALACANT	16.413	2.318	3.580	1.196	2.842	6.477
CASTELLON/CASTELLO	3.992	896	930	416	878	872
VALENCIA	15.812	3.542	3.800	1.145	2.547	4.778
<b>COM. VALENCIANA</b>	<b>36.217</b>	<b>6.756</b>	<b>8.310</b>	<b>2.757</b>	<b>6.267</b>	<b>12.127</b>
BADAJOS	9.571	2.006	2.105	704	1.048	3.708
CACERES	3.800	871	1.126	366	401	1.036
<b>EXTREMADURA</b>	<b>13.371</b>	<b>2.877</b>	<b>3.231</b>	<b>1.070</b>	<b>1.449</b>	<b>4.744</b>
CORUÑA A	8.797	778	1.662	1.096	1.975	3.286
LUGO	2.418	275	557	314	487	785
OURENSE	2.726	297	517	295	551	1.066
PONTEVEDRA	9.350	972	1.717	873	1.962	3.826
<b>GALICIA</b>	<b>23.291</b>	<b>2.322</b>	<b>4.453</b>	<b>2.578</b>	<b>4.975</b>	<b>8.963</b>
<b>COM. DE MADRID</b>	<b>24.304</b>	<b>4.456</b>	<b>5.626</b>	<b>2.038</b>	<b>4.615</b>	<b>7.569</b>
<b>REGION DE MURCIA</b>	<b>11.977</b>	<b>1.777</b>	<b>2.571</b>	<b>884</b>	<b>2.112</b>	<b>4.633</b>
<b>COM. FORAL DE NAVARRA</b>	<b>3.091</b>	<b>584</b>	<b>766</b>	<b>344</b>	<b>667</b>	<b>730</b>
ARABA/ALAVA	2.356	307	509	365	713	462
BIZKAIA	9.129	1.058	1.929	1.106	2.438	2.598
GIPUZKOA	3.580	500	891	414	857	918
<b>PAIS VASCO</b>	<b>15.065</b>	<b>1.865</b>	<b>3.329</b>	<b>1.885</b>	<b>4.008</b>	<b>3.978</b>
<b>LA RIOJA</b>	<b>1.657</b>	<b>268</b>	<b>408</b>	<b>185</b>	<b>431</b>	<b>365</b>
CEUTA	2.573	685	684	264	510	430
MELILLA	2.638	780	562	186	514	596
<b>TOTAL</b>	<b>382.601</b>	<b>61.075</b>	<b>91.204</b>	<b>33.045</b>	<b>66.202</b>	<b>131.075</b>



**PARO REGISTRADO (COLECTIVO SIN EMPLEO ANTERIOR) SEGÚN TRAMOS DE EDAD. HOMBRES**

## PROVINCIA

AUTONOMÍA	TOTAL	<20 AÑOS	20-24 AÑOS	25-29 AÑOS	30-44 AÑOS	>44 AÑOS
ALMERIA	2.706	510	986	276	367	567
CADIZ	7.789	1.960	3.220	659	768	1.182
CORDOBA	3.814	1.031	1.567	454	369	393
GRANADA	4.157	970	1.641	500	476	570
HUELVA	1.933	512	781	179	172	289
JAEN	2.286	602	996	279	192	217
MALAGA	7.379	1.726	2.549	620	978	1.506
SEVILLA	9.015	2.393	3.614	770	963	1.275
ANDALUCIA	39.079	9.704	15.354	3.737	4.285	5.999
HUESCA	337	125	108	22	30	52
TERUEL	167	68	55	11	20	13
ZARAGOZA	2.138	753	661	168	230	326
ARAGON	2.642	946	824	201	280	391
PRINCIPADO DE ASTURIAS	2.814	639	990	370	435	380
ILLES BALEARS	1.479	539	461	80	150	249
PALMAS LAS	3.012	626	1.310	258	218	600
STA. CRUZ DE TENERIFE	2.550	442	1.138	273	224	473
CANARIAS	5.562	1.068	2.448	531	442	1.073
CANTABRIA	1.401	292	522	168	206	213
ALBACETE	1.245	417	443	114	93	178
CIUDAD REAL	1.605	647	537	140	108	173
CUENCA	400	132	127	38	38	65
GUADALAJARA	433	162	147	26	40	58
TOLEDO	1.614	593	606	105	110	200
CASTILLA-LA MANCHA	5.297	1.951	1.860	423	389	674
AVILA	648	233	244	49	50	72
BURGOS	780	243	277	61	95	104
LEON	1.686	427	645	199	200	215
PALENCIA	477	172	167	52	41	45
SALAMANCA	1.258	341	404	145	152	216
SEGOVIA	305	129	99	20	27	30
SORIA	185	87	62	9	11	16
VALLADOLID	1.762	481	587	179	264	251
ZAMORA	540	154	186	67	58	75
CASTILLA Y LEON	7.641	2.267	2.671	781	898	1.024
BARCELONA	7.641	2.935	2.345	490	936	935
GIRONA	870	345	213	52	142	118
LLEIDA	406	138	109	38	62	59
TARRAGONA	938	408	243	46	107	134
CATALUÑA	9.855	3.826	2.910	626	1.247	1.246
ALICANTE/ALACANT	4.855	1.320	1.736	390	506	903
CASTELLON/CASTELLO	1.209	505	413	78	93	120
VALENCIA	5.284	2.040	1.825	353	472	594
COM. VALENCIANA	11.348	3.865	3.974	821	1.071	1.617
BADAJOS	2.629	1.064	867	244	170	284
CACERES	1.302	492	458	135	93	124
EXTREMADURA	3.931	1.556	1.325	379	263	408
CORUÑA A	2.897	462	803	409	595	628
LUGO	844	172	267	103	117	185
OURENSE	883	184	237	107	154	201
PONTEVEDRA	2.814	579	795	334	489	617
GALICIA	7.438	1.397	2.102	953	1.355	1.631
COM. DE MADRID	8.887	2.579	2.825	765	1.188	1.530
REGION DE MURCIA	3.372	981	1.138	235	330	688
COM. FORAL DE NAVARRA	1.019	340	351	73	120	135
ARABA/ALAVA	692	174	187	94	132	105
BIZKAIA	3.289	567	1.005	430	686	601
GIPUZKOA	1.316	300	454	138	213	211
PAIS VASCO	5.297	1.041	1.646	662	1.031	917
LA RIOJA	426	153	162	43	33	35
CEUTA	981	344	306	99	138	94
MELILLA	821	382	244	50	69	76
<b>TOTAL</b>	<b>119.290</b>	<b>33.870</b>	<b>42.113</b>	<b>10.997</b>	<b>13.930</b>	<b>18.380</b>

**PARO REGISTRADO (COLECTIVO SIN EMPLEO ANTERIOR) SEGÚN TRAMOS DE EDAD. MUJERES**

## PROVINCIA

AUTONOMÍA	TOTAL	<20 AÑOS	20-24 AÑOS	25-29 AÑOS	30-44 AÑOS	>44 AÑOS
ALMERIA	5.444	412	1.148	523	1.133	2.228
CADIZ	25.351	1.687	3.678	1.281	4.420	14.285
CORDOBA	8.496	942	2.234	714	1.200	3.406
GRANADA	7.976	809	2.122	952	1.516	2.577
HUELVA	4.298	452	874	335	577	2.060
JAEN	6.501	585	1.681	608	880	2.747
MALAGA	16.931	1.521	2.966	1.121	3.159	8.164
SEVILLA	20.281	2.181	4.225	1.408	3.188	9.279
ANDALUCIA	95.278	8.589	18.928	6.942	16.073	44.746
HUESCA	632	82	115	87	201	147
TERUEL	409	46	99	59	112	93
ZARAGOZA	4.251	608	815	465	1.021	1.342
ARAGON	5.292	736	1.029	611	1.334	1.582
PRINCIPADO DE ASTURIAS	5.222	416	1.070	622	1.260	1.854
ILLES BALEARS	2.366	450	456	195	513	752
PALMAS LAS	6.263	505	1.394	424	557	3.383
STA. CRUZ DE TENERIFE	4.717	371	1.134	394	595	2.223
CANARIAS	10.980	876	2.528	818	1.152	5.606
CANTABRIA	2.531	207	509	236	588	991
ALBACETE	2.968	349	555	202	448	1.414
CIUDAD REAL	4.236	631	933	345	638	1.689
CUENCA	932	120	192	86	156	378
GUADALAJARA	839	124	204	80	201	230
TOLEDO	3.843	548	818	294	729	1.454
CASTILLA-LA MANCHA	12.818	1.772	2.702	1.007	2.172	5.165
AVILA	1.507	165	302	144	330	566
BURGOS	1.631	195	355	206	356	519
LEON	3.224	305	661	353	695	1.210
PALENCIA	1.014	135	200	91	196	392
SALAMANCA	2.916	315	539	287	581	1.194
SEGOVIA	717	97	147	78	184	211
SORIA	329	47	83	38	70	91
VALLADOLID	3.662	338	624	305	771	1.624
ZAMORA	1.455	141	280	131	288	615
CASTILLA Y LEON	16.455	1.738	3.191	1.633	3.471	6.422
BARCELONA	16.046	2.066	2.125	1.400	4.118	6.337
GIRONA	2.138	212	214	180	613	919
LLEIDA	1.049	116	150	109	345	329
TARRAGONA	2.472	295	322	184	683	988
CATALUÑA	21.705	2.689	2.811	1.873	5.759	8.573
ALICANTE/ALACANT	11.558	998	1.844	806	2.336	5.574
CASTELLON/CASTELLO	2.783	391	517	338	785	752
VALENCIA	10.528	1.502	1.975	792	2.075	4.184
COM. VALENCIANA	24.869	2.891	4.336	1.936	5.196	10.510
BADAJOS	6.942	942	1.238	460	878	3.424
CACERES	2.498	379	668	231	308	912
EXTREMADURA	9.440	1.321	1.906	691	1.186	4.336
CORUÑA A	5.900	316	859	687	1.380	2.658
LUGO	1.574	103	290	211	370	600
OURENSE	1.843	113	280	188	397	865
PONTEVEDRA	6.536	393	922	539	1.473	3.209
GALICIA	15.853	925	2.351	1.625	3.620	7.332
COM. DE MADRID	15.417	1.877	2.801	1.273	3.427	6.039
REGION DE MURCIA	8.605	796	1.433	649	1.782	3.945
COM. FORAL DE NAVARRA	2.072	244	415	271	547	595
ARABA/ALAVA	1.664	133	322	271	581	357
BIZKAIA	5.840	491	924	676	1.752	1.997
GIPUZKOA	2.264	200	437	276	644	707
PAIS VASCO	9.768	824	1.683	1.223	2.977	3.061
LA RIOJA	1.231	115	246	142	398	330
CEUTA	1.592	341	378	165	372	336
MELILLA	1.817	398	318	136	445	520
<b>TOTAL</b>	<b>263.311</b>	<b>27.205</b>	<b>49.091</b>	<b>22.048</b>	<b>52.272</b>	<b>112.695</b>

**PARO REGISTRADO (EXTRANJEROS) SEGÚN SECTOR DE ACTIVIDAD ECONÓMICA POR CC.AA Y PROVINCIAS**

PROVINCIA	TOTAL	AGRICULTURA	INDUSTRIA	CONSTRUCCIÓN	SERVICIOS	SIN EMPLEO ANTERIOR
<b>AUTONOMÍA</b>						
ALMERIA	17.918	4.842	698	2.821	7.134	2.423
CADIZ	5.804	253	258	672	3.153	1.468
CORDOBA	2.818	663	208	242	1.204	501
GRANADA	8.076	1.451	313	1.099	3.860	1.353
HUELVA	3.137	884	120	272	1.409	452
JAEN	2.450	828	123	157	934	408
MALAGA	23.440	869	777	3.986	13.919	3.889
SEVILLA	8.761	795	483	877	4.947	1.659
<b>ANDALUCIA</b>	<b>72.404</b>	<b>10.585</b>	<b>2.980</b>	<b>10.126</b>	<b>36.560</b>	<b>12.153</b>
HUESCA	3.541	799	284	552	1.547	359
TERUEL	2.798	409	369	638	1.169	213
ZARAGOZA	19.169	2.503	1.579	3.756	9.292	2.039
<b>ARAGON</b>	<b>25.508</b>	<b>3.711</b>	<b>2.232</b>	<b>4.946</b>	<b>12.008</b>	<b>2.611</b>
<b>PRINCIPADO DE ASTURIAS</b>	<b>7.120</b>	<b>342</b>	<b>421</b>	<b>1.290</b>	<b>4.006</b>	<b>1.061</b>
<b>ILLES BALEARS</b>	<b>17.102</b>	<b>501</b>	<b>594</b>	<b>3.537</b>	<b>11.149</b>	<b>1.321</b>
PALMAS LAS	13.683	291	354	1.763	10.459	816
STA. CRUZ DE TENERIFE	10.531	273	321	1.412	7.944	581
<b>CANARIAS</b>	<b>24.214</b>	<b>564</b>	<b>675</b>	<b>3.175</b>	<b>18.403</b>	<b>1.397</b>
<b>CANTABRIA</b>	<b>5.405</b>	<b>158</b>	<b>254</b>	<b>1.055</b>	<b>3.278</b>	<b>660</b>
ALBACETE	4.394	1.242	357	461	1.849	485
CIUDAD REAL	6.237	1.655	450	911	2.632	589
CUENCA	3.591	802	294	641	1.649	205
GUADALAJARA	5.230	230	395	999	3.153	453
TOLEDO	11.999	1.815	1.161	2.332	5.672	1.019
<b>CASTILLA-LA MANCHA</b>	<b>31.451</b>	<b>5.744</b>	<b>2.657</b>	<b>5.344</b>	<b>14.955</b>	<b>2.751</b>
AVILA	2.726	182	130	727	989	698
BURGOS	4.882	730	454	1.053	2.016	629
LEON	3.899	366	507	716	1.706	604
PALENCIA	1.136	206	63	163	520	184
SALAMANCA	2.265	147	140	387	1.151	440
SEGOVIA	3.268	699	192	697	1.261	419
SORIA	1.441	208	162	260	626	185
VALLADOLID	4.526	1.129	241	703	1.773	680
ZAMORA	1.267	225	86	204	539	213
<b>CASTILLA Y LEON</b>	<b>25.410</b>	<b>3.892</b>	<b>1.975</b>	<b>4.910</b>	<b>10.581</b>	<b>4.052</b>
BARCELONA	90.296	2.805	7.396	20.695	49.288	10.112
GIRONA	16.745	1.312	1.429	3.555	8.528	1.921
LLEIDA	10.593	2.298	882	1.787	4.800	826
TARRAGONA	17.432	2.003	1.393	3.628	8.568	1.840
<b>CATALUÑA</b>	<b>135.066</b>	<b>8.418</b>	<b>11.100</b>	<b>29.665</b>	<b>71.184</b>	<b>14.699</b>
ALICANTE/ALACANT	32.535	2.503	1.936	5.999	18.656	3.441
CASTELLON/CASTELLO	17.221	1.248	1.573	3.710	8.858	1.832
VALENCIA	34.637	2.957	2.711	4.860	20.923	3.186
<b>COM. VALENCIANA</b>	<b>84.393</b>	<b>6.708</b>	<b>6.220</b>	<b>14.569</b>	<b>48.437</b>	<b>8.459</b>
BADAJOS	3.060	619	146	231	1.586	478
CACERES	1.905	399	99	209	890	308
<b>EXTREMADURA</b>	<b>4.965</b>	<b>1.018</b>	<b>245</b>	<b>440</b>	<b>2.476</b>	<b>786</b>
CORUÑA A	5.067	284	340	656	2.839	948
LUGO	2.066	148	129	330	1.104	355
OURENSE	2.146	150	279	321	1.012	384
PONTEVEDRA	5.380	333	450	677	2.879	1.041
<b>GALICIA</b>	<b>14.659</b>	<b>915</b>	<b>1.198</b>	<b>1.984</b>	<b>7.834</b>	<b>2.728</b>
<b>COM. DE MADRID</b>	<b>99.465</b>	<b>1.586</b>	<b>5.828</b>	<b>24.318</b>	<b>62.046</b>	<b>5.687</b>
<b>REGION DE MURCIA</b>	<b>21.604</b>	<b>3.987</b>	<b>1.532</b>	<b>3.101</b>	<b>10.549</b>	<b>2.435</b>
<b>COM. FORAL DE NAVARRA</b>	<b>9.612</b>	<b>1.190</b>	<b>1.231</b>	<b>1.658</b>	<b>4.276</b>	<b>1.257</b>
ARABA/ALAVA	6.077	391	467	1.031	2.971	1.217
BIZKAIA	11.551	528	1.001	1.940	5.676	2.406
GIPUZKOA	6.450	271	631	995	3.427	1.126
<b>PAIS VASCO</b>	<b>24.078</b>	<b>1.190</b>	<b>2.099</b>	<b>3.966</b>	<b>12.074</b>	<b>4.749</b>
LA RIOJA	6.159	1.327	752	1.054	2.191	835
CEUTA	1.358	14	39	170	702	433
MELILLA	2.614	75	55	496	1.346	642
<b>TOTAL</b>	<b>612.587</b>	<b>51.925</b>	<b>42.087</b>	<b>115.804</b>	<b>334.055</b>	<b>68.716</b>

**ANEXO 2**

**CONTRATOS  
REGISTRADOS**

ABRIL 2013

**CONTRATOS**

	MES	VARIACIÓN			
		MENSUAL		ANUAL	
		ABSOLUTA	RELATIVA	ABSOLUTA	RELATIVA
TOTAL CONTRATOS	1.153.140	183.513	18,93	114.528	11,03
CONTRATOS INDEFINIDOS*	98.349	281	0,29	-16.904	-14,67
CONTRATOS TEMPORALES	1.054.791	183.232	21,02	131.432	14,23

**CONTRATOS POR COMUNIDADES AUTÓNOMAS**

COMUNIDADES AUTÓNOMAS	MES	VARIACIÓN			
		MENSUAL		ANUAL	
		ABSOLUTA	RELATIVA	ABSOLUTA	RELATIVA
ANDALUCIA	302.345	64.703	27,23	47.736	18,75
ARAGON	28.249	4.339	18,15	1.647	6,19
PRINCIPADO DE ASTURIAS	19.984	3.025	17,84	731	3,80
ILLES BALEARS	33.249	11.080	49,98	3.517	11,83
CANARIAS	44.360	5.859	15,22	5.859	15,22
CANTABRIA	11.422	1.444	14,47	-239	-2,05
CASTILLA-LA MANCHA	37.251	5.513	17,37	5.156	16,06
CASTILLA Y LEON	47.727	8.665	22,18	5.341	12,60
CATALUÑA	165.473	12.293	8,03	5.432	3,39
COM. VALENCIANA	98.188	3.812	4,04	6.131	6,66
EXTREMADURA	39.584	12.267	44,91	7.584	23,70
GALICIA	52.716	9.446	21,83	4.104	8,44
COM. DE MADRID	131.866	16.019	13,83	3.061	2,38
REGION DE MURCIA	58.455	13.842	31,03	11.884	25,52
COM. FORAL DE NAVARRA	20.404	4.424	27,68	3.991	24,32
PAIS VASCO	51.444	5.111	11,03	1.238	2,47
LA RIOJA	6.566	1.050	19,04	743	12,76
CEUTA	1.048	50	5,01	100	10,55
MELILLA	1.616	-120	-6,91	398	32,68
ZONA EXTRANJERA	1.193	691	137,65	114	10,57
<b>TOTAL</b>	<b>1.153.140</b>	<b>183.513</b>	<b>18,93</b>	<b>114.528</b>	<b>11,03</b>

(\*) Incluye contratos convertidos en indefinidos

**CONTRATOS INDEFINIDOS INICIALES Y CONVERSIONES**

	TOTAL	VARIACIÓN			
		MENSUAL		ANUAL	
		ABSOLUTA	RELATIVA	ABSOLUTA	RELATIVA
INDEFINIDOS (Bonif./no Bonif.)	63.893	-235	-0,37	-16.848	-20,87
INDEF. PERS. CON DISCAPACIDAD	573	7	1,24	-22	-3,70
<b>TOTAL INDEFINIDOS INICIALES</b>	<b>64.466</b>	<b>-228</b>	<b>-0,35</b>	<b>-16.870</b>	<b>-20,74</b>
CONVERSIONES	33.883	509	1,53	-14	-0,04
<b>TOTAL</b>	<b>98.349</b>	<b>281</b>	<b>0,29</b>	<b>-16.904</b>	<b>-14,67</b>

**CONTRATOS SEGÚN TIPO DE CONTRATACIÓN POR COMUNIDADES AUTÓNOMAS**

COMUNIDADES AUTÓNOMAS	TOTAL	INDEFINIDOS					TEMPORALES
		TOTAL	INDEF.(Bonif./no Bonif.)	PERS. CON DISCAPACIDAD	CONVERSIÓN	% S/TOT. NAC.INDF.	
ANDALUCIA	302.345	10.997	6.405	63	4.529	11,18	291.348
ARAGON	28.249	2.841	1.633	15	1.193	2,89	25.408
PRINCIPADO DE ASTURIAS	19.984	1.506	931	8	567	1,53	18.478
ILLES BALEARS	33.249	4.623	3.656	21	946	4,70	28.626
CANARIAS	44.360	4.908	2.759	18	2.131	4,99	39.452
CANTABRIA	11.422	921	533	6	382	0,94	10.501
CASTILLA-LA MANCHA	37.251	3.012	1.791	28	1.193	3,06	34.239
CASTILLA Y LEON	47.727	4.125	2.515	35	1.575	4,19	43.602
CATALUÑA	165.473	19.960	13.213	86	6.661	20,30	145.513
COM. VALENCIANA	98.188	8.531	5.165	50	3.316	8,67	89.657
EXTREMADURA	39.584	1.065	688	12	365	1,08	38.519
GALICIA	52.716	4.823	2.836	28	1.959	4,90	47.893
COM. DE MADRID	131.866	22.016	15.778	147	6.091	22,39	109.850
REGION DE MURCIA	58.455	3.503	2.386	26	1.091	3,56	54.952
COM. FORAL DE NAVARRA	20.404	978	634	6	338	0,99	19.426
PAIS VASCO	51.444	3.611	2.383	13	1.215	3,67	47.833
LA RIOJA	6.566	565	351	9	205	0,57	6.001
CEUTA	1.048	140	90		50	0,14	908
MELILLA	1.616	162	106	2	54	0,16	1.454
ZONA EXTRANJERA	1.193	62	40		22	0,06	1.131
<b>TOTAL</b>	<b>1.153.140</b>	<b>98.349</b>	<b>63.893</b>	<b>573</b>	<b>33.883</b>	<b>100,00</b>	<b>1.054.791</b>

**EVOLUCIÓN DE LOS CONTRATOS**

	AÑO 2012		AÑO 2013		VARIACIÓN ANUAL			
	MES	ACUMULADO	MES	ACUMULADO	MES		ACUMULADO	
					ABSOLUTA	RELATIVA	ABSOLUTA	RELATIVA
ENERO	1.042.194	1.042.194	1.101.819	1.101.819	59.625	5,72	59.625	5,72
FEBRERO	989.988	2.032.182	949.844	2.051.663	-40.144	-4,05	19.481	0,96
MARZO	1.054.717	3.086.899	969.627	3.021.290	-85.090	-8,07	-65.609	-2,13
ABRIL	1.038.612	4.125.511	1.153.140	4.174.430	114.528	11,03	48.919	1,19
MAYO	1.247.101	5.372.612						
JUNIO	1.386.339	6.758.951						
JULIO	1.526.758	8.285.709						
AGOSTO	1.043.794	9.329.503						
SEPTIEMBRE	1.274.043	10.603.546						
OCTUBRE	1.427.173	12.030.719						
NOVIEMBRE	1.151.771	13.182.490						
DICIEMBRE	1.058.501	14.240.991						

**EVOLUCIÓN DE LOS CONTRATOS INDEFINIDOS \***

	AÑO 2012		AÑO 2013		VARIACIÓN ANUAL			
	MES	ACUMULADO	MES	ACUMULADO	MES		ACUMULADO	
					ABSOLUTA	RELATIVA	ABSOLUTA	RELATIVA
ENERO	78.364	78.364	100.609	100.609	22.245	28,39	22.245	28,39
FEBRERO	96.448	174.812	91.584	192.193	-4.864	-5,04	17.381	9,94
MARZO	117.531	292.343	98.068	290.261	-19.463	-16,56	-2.082	-0,71
ABRIL	115.253	407.596	98.349	388.610	-16.904	-14,67	-18.986	-4,66
MAYO	126.489	534.085						
JUNIO	168.131	702.216						
JULIO	230.460	932.676						
AGOSTO	74.440	1.007.116						
SEPTIEMBRE	117.683	1.124.799						
OCTUBRE	130.632	1.255.431						
NOVIEMBRE	100.179	1.355.610						
DICIEMBRE	77.366	1.432.976						

**EVOLUCIÓN DE LOS CONTRATOS TEMPORALES**

	AÑO 2012		AÑO 2013		VARIACIÓN ANUAL			
	MES	ACUMULADO	MES	ACUMULADO	MES		ACUMULADO	
					ABSOLUTA	RELATIVA	ABSOLUTA	RELATIVA
ENERO	963.830	963.830	1.001.210	1.001.210	37.380	3,88	37.380	3,88
FEBRERO	893.540	1.857.370	858.260	1.859.470	-35.280	-3,95	2.100	0,11
MARZO	937.186	2.794.556	871.559	2.731.029	-65.627	-7,00	-63.527	-2,27
ABRIL	923.359	3.717.915	1.054.791	3.785.820	131.432	14,23	67.905	1,83
MAYO	1.120.612	4.838.527						
JUNIO	1.218.208	6.056.735						
JULIO	1.296.298	7.353.033						
AGOSTO	969.354	8.322.387						
SEPTIEMBRE	1.156.360	9.478.747						
OCTUBRE	1.296.541	10.775.288						
NOVIEMBRE	1.051.592	11.826.880						
DICIEMBRE	981.135	12.808.015						

(\*) Incluye contratos convertidos en indefinidos

ABRIL 2013

**CONTRATOS INDEFINIDOS POR TIPO DE JORNADA Y MODALIDAD**

	TOTAL	VARIACIÓN			
		MENSUAL		ANUAL	
		ABSOLUTA	RELATIVA	ABSOLUTA	RELATIVA
<b>JORNADA A TIEMPO COMPLETO:</b>					
INDEFINIDO (Bonif. / No Bonif.)	34.805	739	2,17	-10.192	-22,65
INDEFINIDOS PERSONAS CON DISCAPACIDAD	288	-30	-9,43	-66	-18,64
<b>TOTAL INDEFINIDOS INICIALES</b>	<b>35.093</b>	<b>709</b>	<b>2,06</b>	<b>-10.258</b>	<b>-22,62</b>
CONVERTIDOS EN INDEFINIDOS	19.050	233	1,24	-2.352	-10,99
<b>TOTAL</b>	<b>54.143</b>	<b>942</b>	<b>1,77</b>	<b>-12.620</b>	<b>-18,90</b>
<b>JORNADA A TIEMPO PARCIAL:</b>					
INDEFINIDO (Bonif. / No Bonif.)	20.072	-397	-1,94	-7.734	-27,81
INDEFINIDOS PERSONAS CON DISCAPACIDAD	226	4	1,80	20	9,71
<b>TOTAL INDEFINIDOS INICIALES</b>	<b>20.298</b>	<b>-393</b>	<b>-1,90</b>	<b>-7.714</b>	<b>-27,54</b>
CONVERTIDOS EN INDEFINIDOS	13.546	614	4,75	1.951	16,83
<b>TOTAL</b>	<b>33.844</b>	<b>221</b>	<b>0,66</b>	<b>-5.772</b>	<b>-14,57</b>
<b>FIJOS DISCONTINUOS:</b>					
INDEFINIDO (Bonif. / No Bonif.)	9.016	-577	-6,01	1.078	13,58
INDEFINIDOS PERSONAS CON DISCAPACIDAD	59	33	126,92	24	68,57
<b>TOTAL INDEFINIDOS INICIALES</b>	<b>9.075</b>	<b>-544</b>	<b>-5,66</b>	<b>1.102</b>	<b>13,82</b>
CONVERTIDOS EN INDEFINIDOS	1.287	-338	-20,80	387	43,00
<b>TOTAL</b>	<b>10.362</b>	<b>-882</b>	<b>-7,84</b>	<b>1.488</b>	<b>16,77</b>
<b>TOTAL</b>	<b>98.349</b>	<b>281</b>	<b>0,29</b>	<b>-16.904</b>	<b>-14,67</b>

**CONTRATOS INDEFINIDOS POR MODALIDAD**

	TOTAL	VARIACIÓN			
		MENSUAL		ANUAL	
		ABSOLUTA	RELATIVA	ABSOLUTA	RELATIVA
INDEFINIDOS (Bonif./no Bonif.)	63.893	-235	-0,37	-16.848	-20,87
INDEFINIDOS PERSONAS CON DISCAPACIDAD	573	7	1,22	-22	-3,70
<b>TOTAL INDEFINIDOS INICIALES</b>	<b>64.466</b>	<b>-228</b>	<b>-0,35</b>	<b>-16.870</b>	<b>-20,74</b>
CONVERSIONES	33.883	509	1,50	-14	-0,04
<b>TOTAL</b>	<b>98.349</b>	<b>281</b>	<b>0,29</b>	<b>-16.904</b>	<b>-14,67</b>

**CONVERTIDOS EN INDEFINIDOS SEGÚN CONTRATOS DE ORIGEN**

OBRA O SERVICIO	6.659	-608	-8,37	895	15,53
EVENTUAL CIRCUN. PRODUCCIÓN	24.647	1.286	5,50	-732	-2,88
INTERINIDAD	674	38	5,97	-186	-21,63
TEMPORAL PERS. CON DISCAPACIDAD	275	16	6,18	73	36,14
SUSTITUCIÓN JUBILACIÓN 64 AÑOS	46	19	70,37	17	58,62
PRÁCTICAS	816	-338	-29,29	-35	-4,11
RELEVO	572	70	13,94	-66	-10,34
FORMACIÓN	172	14	8,86	19	12,42
OTROS CONTRATOS	22	12	120,00	1	4,76
<b>TOTAL</b>	<b>33.883</b>	<b>509</b>	<b>1,53</b>	<b>-14</b>	<b>-0,04</b>



ABRIL 2013

**CONTRATOS INDEFINIDOS POR SEXO, EDAD Y SECTOR DE ACTIVIDAD ECONÓMICA**

	TOTAL	VARIACIÓN			
		MENSUAL		ANUAL	
		ABSOLUTA	RELATIVA	ABSOLUTA	RELATIVA
<b>POR SEXO Y EDAD</b>					
<b>HOMBRES</b>					
< 25 años	5.343	249	4,89	-1.139	-17,57
25 - 44 años	34.048	993	3,00	-466	-1,35
>= 45 años	11.121	-400	-3,47	1.033	10,24
<b>TOTAL</b>	<b>50.512</b>	<b>842</b>	<b>1,70</b>	<b>-572</b>	<b>-1,12</b>
<b>MUJERES</b>					
< 25 años	5.738	336	6,22	-1.522	-20,96
25 - 44 años	31.241	-419	-1,32	-7.767	-19,91
>= 45 años	10.858	-478	-4,22	-7.043	-39,34
<b>TOTAL</b>	<b>47.837</b>	<b>-561</b>	<b>-1,16</b>	<b>-16.332</b>	<b>-25,45</b>
<b>AMBOS SEXOS</b>					
< 25 años	11.081	585	5,57	-2.661	-19,36
25 - 44 años	65.289	574	0,89	-8.233	-11,20
>= 45 años	21.979	-878	-3,84	-6.010	-21,47
<b>TOTAL</b>	<b>98.349</b>	<b>281</b>	<b>0,29</b>	<b>-16.904</b>	<b>-14,67</b>
<b>SECTOR</b>					
AGRICULTURA	3.367	-1.650	-32,89	404	13,63
INDUSTRIA	9.212	247	2,76	-379	-3,95
CONSTRUCCIÓN	5.870	408	7,47	-216	-3,55
SERVICIOS	79.900	1.276	1,62	-16.713	-17,30
<b>TOTAL</b>	<b>98.349</b>	<b>281</b>	<b>0,29</b>	<b>-16.904</b>	<b>-14,67</b>

**CONTRATOS INDEFINIDOS (CONVERSIONES) POR SEXO, EDAD Y SECTOR DE ACTIVIDAD ECONÓMICA**

	TOTAL	VARIACIÓN			
		MENSUAL		ANUAL	
		ABSOLUTA	RELATIVA	ABSOLUTA	RELATIVA
<b>POR SEXO Y EDAD</b>					
<b>HOMBRES</b>					
< 25 años	2.041	-202	-9,01	-477	-18,94
25 - 44 años	12.605	394	3,23	81	0,65
>= 45 años	3.314	-14	-0,42	338	11,36
<b>TOTAL</b>	<b>17.960</b>	<b>178</b>	<b>1,00</b>	<b>-58</b>	<b>-0,32</b>
<b>MUJERES</b>					
< 25 años	2.281	-4	-0,18	-422	-15,61
25 - 44 años	10.952	220	2,05	64	0,59
>= 45 años	2.690	115	4,47	402	17,57
<b>TOTAL</b>	<b>15.923</b>	<b>331</b>	<b>2,12</b>	<b>44</b>	<b>0,28</b>
<b>AMBOS SEXOS</b>					
< 25 años	4.322	-206	-4,55	-899	-17,22
25 - 44 años	23.557	614	2,68	145	0,62
>= 45 años	6.004	101	1,71	740	14,06
<b>TOTAL</b>	<b>33.883</b>	<b>509</b>	<b>1,53</b>	<b>-14</b>	<b>-0,04</b>
<b>SECTOR</b>					
AGRICULTURA	644	-403	-38,49	85	15,21
INDUSTRIA	4.152	-56	-1,33	-27	-0,65
CONSTRUCCIÓN	2.008	-134	-6,26	-275	-12,05
SERVICIOS	27.079	1.102	4,24	203	0,76
<b>TOTAL</b>	<b>33.883</b>	<b>509</b>	<b>1,53</b>	<b>-14</b>	<b>-0,04</b>

ABRIL 2013

**CONTRATOS INDEFINIDOS SEGÚN MODALIDAD POR EDAD, SEXO Y SECTOR DE ACTIVIDAD ECONÓMICA**

TIPO DE CONTRATO	TOTAL		EDAD DEL TRABAJADOR				
	MES	%	<20	20-24	25-29	30-44	>=45
INDEFINIDO (Bonif./No Bonif.)	63.893	64,97	927	5.807	10.895	30.505	15.759
INDEFINIDOS PERSONAS CON DISCAPACIDAD	573	0,58	2	23	53	279	216
<b>TOTAL INDEFINIDOS INICIALES</b>	<b>64.466</b>	<b>65,55</b>	<b>929</b>	<b>5.830</b>	<b>10.948</b>	<b>30.784</b>	<b>15.975</b>
CONVERTIDOS EN INDEFINIDOS	33.883	34,45	373	3.949	6.977	16.580	6.004
<b>TOTAL</b>	<b>98.349</b>	<b>100,00</b>	<b>1.302</b>	<b>9.779</b>	<b>17.925</b>	<b>47.364</b>	<b>21.979</b>

**CONVERTIDOS EN INDEFINIDOS SEGÚN CONTRATOS DE ORIGEN**

OBRA O SERVICIO	6.659	19,65	31	494	1.208	3.463	1.463
EVENT. CIRCUNST. PRODUCCIÓN	24.647	72,74	318	3.033	4.980	12.164	4.152
INTERINIDAD	674	1,99	4	76	140	336	118
TEMP. PERSONAS CON DISCAPACIDAD	275	0,81		9	19	124	123
SUSTITUCIÓN JUBILACIÓN 64 AÑOS	46	0,14		2	9	22	13
PRÁCTICAS	816	2,41	5	211	499	94	7
RELEVO	572	1,69		7	83	361	121
FORMACIÓN	172	0,51	15	114	35	6	2
OTROS CONTRATOS	22	0,06		3	4	10	5
<b>TOTAL</b>	<b>33.883</b>	<b>100,00</b>	<b>373</b>	<b>3.949</b>	<b>6.977</b>	<b>16.580</b>	<b>6.004</b>

TIPO DE CONTRATO	TOTAL	SEXO		SECTOR DE ACTIVIDAD ECONÓMICA			
		HOMBRES	MUJERES	AGRICULTURA	INDUSTRIA	CONSTRUCCIÓN	SERVICIOS
INDEFINIDO (Bonif./No Bonif.)	63.893	32.214	31.679	2.713	5.014	3.838	52.328
INDEFINIDOS PERSONAS CON DISCAPACIDAD	573	338	235	10	46	24	493
<b>TOTAL INDEFINIDOS INICIALES</b>	<b>64.466</b>	<b>32.552</b>	<b>31.914</b>	<b>2.723</b>	<b>5.060</b>	<b>3.862</b>	<b>52.821</b>
CONVERTIDOS EN INDEFINIDOS	33.883	17.960	15.923	644	4.152	2.008	27.079
<b>TOTAL</b>	<b>98.349</b>	<b>50.512</b>	<b>47.837</b>	<b>3.367</b>	<b>9.212</b>	<b>5.870</b>	<b>79.900</b>

**CONVERTIDOS EN INDEFINIDOS SEGÚN CONTRATOS DE ORIGEN:**

OBRA O SERVICIO	6.659	3.998	2.661	278	937	1.101	4.343
EVENT. CIRCUNST. PRODUCCIÓN	24.647	12.629	12.018	353	2.700	826	20.768
INTERINIDAD	674	248	426	7	73	8	586
TEMP. PERSONAS CON DISCAPACIDAD	275	178	97	5	19	5	246
SUSTITUCIÓN JUBILACIÓN 64 AÑOS	46	31	15		5	2	39
PRÁCTICAS	816	406	410		124	25	667
RELEVO	572	367	205		266	28	278
FORMACIÓN	172	88	84	1	26	9	136
OTROS CONTRATOS	22	15	7		2	4	16
<b>TOTAL</b>	<b>33.883</b>	<b>17.960</b>	<b>15.923</b>	<b>644</b>	<b>4.152</b>	<b>2.008</b>	<b>27.079</b>

ABRIL 2013

**CONTRATOS TEMPORALES POR TIPO DE JORNADA Y MODALIDAD**

	TOTAL	VARIACIÓN			
		MENSUAL		ANUAL	
		ABSOLUTA	RELATIVA	ABSOLUTA	RELATIVA
<b>JORNADA A TIEMPO COMPLETO:</b>					
OBRA O SERVICIO	325.784	70.464	27,60	54.775	20,21
EVENTUALES CIRCUNSTANCIAS DE LA PRODUCCIÓN	288.442	46.754	19,34	21.335	7,99
INTERINIDAD	62.738	5.790	10,17	-2.152	-3,32
JUBILACIÓN ESPECIAL 64 AÑOS	68	-1	-1,45	-176	-72,13
RELEVO	386	-543	-58,45	-518	-57,30
TEMPORAL PERS. CON DISCAPACIDAD	809	156	23,89	160	24,65
PRÁCTICAS	2.385	467	24,35	360	17,78
FORMACIÓN	8.632	2.424	39,05	3.233	59,88
OTROS CONTRATOS	7.743	2.175	39,06	3.379	77,43
<b>TOTAL</b>	<b>696.987</b>	<b>127.686</b>	<b>22,43</b>	<b>80.396</b>	<b>13,04</b>
<b>JORNADA A TIEMPO PARCIAL:</b>					
OBRA O SERVICIO	134.679	26.032	23,96	24.089	21,78
EVENTUALES CIRCUNSTANCIAS DE LA PRODUCCIÓN	185.980	28.627	18,19	25.477	15,87
INTERINIDAD	34.455	2.721	8,57	2.535	7,94
RELEVO	315	-522	-62,37	-218	-40,90
JUBILACIÓN PARCIAL	737	-1.656	-69,20	-1.263	-63,15
TEMPORAL PERS. CON DISCAPACIDAD	650	-3	-0,46	137	26,71
PRÁCTICAS	959	343	55,68	267	38,58
OTROS CONTRATOS	29	4	16,00	12	70,59
<b>TOTAL</b>	<b>357.804</b>	<b>55.546</b>	<b>18,38</b>	<b>51.036</b>	<b>16,64</b>
<b>TOTAL</b>	<b>1.054.791</b>	<b>183.232</b>	<b>21,02</b>	<b>131.432</b>	<b>14,23</b>

**CONTRATOS TEMPORALES POR MODALIDAD**

	TOTAL	VARIACIÓN			
		MENSUAL		ANUAL	
		ABSOLUTA	RELATIVA	ABSOLUTA	RELATIVA
OBRA O SERVICIO	460.463	96.496	26,51	78.864	20,67
EVENTUALES CIRCUNSTANCIAS DE LA PRODUCCIÓN	474.422	75.381	18,89	46.812	10,95
INTERINIDAD	97.193	8.511	9,60	383	0,40
JUBILACIÓN ESPECIAL 64 AÑOS	68	-1	-1,45	-176	-72,13
RELEVO	701	-1.065	-60,31	-736	-51,22
JUBILACIÓN PARCIAL	737	-1.656	-69,20	-1.263	-63,15
TEMPORAL PERS. CON DISCAPACIDAD	1.459	153	11,72	297	25,56
PRÁCTICAS	3.344	810	31,97	627	23,08
FORMACIÓN	8.632	2.424	39,05	3.233	59,88
OTROS CONTRATOS	7.772	2.179	38,96	3.391	77,40
<b>TOTAL</b>	<b>1.054.791</b>	<b>183.232</b>	<b>21,02</b>	<b>131.432</b>	<b>14,23</b>

**CONTRATOS FORMATIVOS**

	TOTAL	VARIACIÓN			
		MENSUAL		ANUAL	
		ABSOLUTA	RELATIVA	ABSOLUTA	RELATIVA
PRÁCTICAS	3.344	810	31,97	627	23,08
FORMACIÓN	8.632	2.424	39,05	3.233	59,88
<b>TOTAL</b>	<b>11.976</b>	<b>3.234</b>	<b>36,99</b>	<b>3.860</b>	<b>47,56</b>

**EVOLUCIÓN DE LOS CONTRATOS**

	VARIACIÓN RELATIVA			INDEFINIDOS				TEMPORALES			
	TOTAL	MENSUAL ANUAL		TOTAL	% SOBRE TOTAL CONT.	VARIACIÓN RELATIVA		TOTAL	% SOBRE TOTAL CONT.	VARIACIÓN RELATIVA	
		MENSUAL	ANUAL			MENSUAL	ANUAL			MENSUAL	ANUAL
<b>AÑO 2009</b>											
ENERO	1.125.773	0,73	-28,81	119.201	10,59%	15,66	-39,42	1.006.572	89,41%	-0,78	-27,30
FEBRERO	1.016.678	-9,69	-28,77	115.683	11,38%	-2,95	-37,85	900.995	88,62%	-10,49	-27,41
MARZO	1.061.112	4,37	-17,46	121.228	11,42%	4,79	-27,90	939.884	88,58%	4,32	-15,89
<b>ABRIL</b>	<b>1.031.420</b>	<b>-2,80</b>	<b>-29,34</b>	<b>111.474</b>	<b>10,81%</b>	<b>-8,05</b>	<b>-41,11</b>	<b>919.946</b>	<b>89,19%</b>	<b>-2,12</b>	<b>-27,59</b>
MAYO	1.110.014	7,62	-19,85	109.097	9,83%	-2,13	-33,67	1.000.917	90,17%	8,80	-17,99
JUNIO	1.274.698	14,84	-10,19	107.735	8,45%	-1,25	-30,04	1.166.963	91,55%	16,59	-7,78
JULIO	1.403.023	10,07	-13,74	111.143	7,92%	3,16	-30,69	1.291.880	92,08%	10,70	-11,88
AGOSTO	944.823	-32,66	-10,01	68.735	7,27%	-38,16	-29,56	876.088	92,73%	-32,19	-8,01
SEPTIEMBRE	1.354.836	43,40	-9,77	128.374	9,48%	86,77	-26,00	1.226.462	90,52%	39,99	-7,65
OCTUBRE	1.357.868	0,22	-14,32	126.497	9,32%	-1,46	-29,81	1.231.371	90,68%	0,40	-12,33
NOVIEMBRE	1.204.027	-11,33	3,56	107.420	8,92%	-15,08	-16,81	1.096.607	91,08%	-10,94	6,11
DICIEMBRE	1.137.565	-5,52	1,79	85.827	7,54%	-20,10	-16,72	1.051.738	92,46%	-4,09	3,67
<b>AÑO 2010</b>											
ENERO	1.050.233	-7,68	-6,71	94.595	9,01%	10,22	-20,64	955.638	90,99%	-9,14	-5,06
FEBRERO	1.028.222	-2,10	1,14	101.211	9,84%	6,99	-12,51	927.011	90,16%	-3,00	2,89
MARZO	1.189.327	15,67	12,08	117.934	9,92%	16,92	-2,72	1.071.393	90,08%	15,58	13,99
<b>ABRIL</b>	<b>1.078.509</b>	<b>-9,32</b>	<b>4,57</b>	<b>102.973</b>	<b>9,55%</b>	<b>-12,69</b>	<b>-7,63</b>	<b>975.536</b>	<b>90,45%</b>	<b>-8,95</b>	<b>6,04</b>
MAYO	1.182.100	9,61	6,49	108.264	9,16%	5,14	-0,76	1.073.836	90,84%	10,08	7,29
JUNIO	1.297.611	9,77	1,80	98.754	7,61%	-8,78	-8,34	1.198.857	92,39%	11,64	2,73
JULIO	1.397.265	7,68	-0,41	95.823	6,86%	-2,97	-13,78	1.301.442	93,14%	8,56	0,74
AGOSTO	1.010.216	-27,70	6,92	66.846	6,62%	-30,24	-2,75	943.370	93,38%	-27,51	7,68
SEPTIEMBRE	1.390.283	37,62	2,62	122.090	8,78%	82,64	-4,90	1.268.193	91,22%	34,43	3,40
OCTUBRE	1.346.087	-3,18	-0,87	118.422	8,80%	-3,00	-6,38	1.227.665	91,20%	-3,20	-0,30
NOVIEMBRE	1.257.479	-6,58	4,44	108.131	8,60%	-8,69	0,66	1.149.348	91,40%	-6,38	4,81
DICIEMBRE	1.189.818	-5,38	4,59	93.171	7,83%	-13,84	8,56	1.096.647	92,17%	-4,59	4,27
<b>AÑO 2011</b>											
ENERO	1.116.019	-6,20	6,26	102.733	9,21%	10,26	8,60	1.013.286	90,79%	-7,60	6,03
FEBRERO	1.011.418	-9,37	-1,63	94.363	9,33%	-8,15	-6,77	917.055	90,67%	-9,50	-1,07
MARZO	1.154.903	14,19	-2,89	111.118	9,62%	17,76	-5,78	1.043.785	90,38%	13,82	-2,58
<b>ABRIL</b>	<b>1.067.046</b>	<b>-7,61</b>	<b>-1,06</b>	<b>96.242</b>	<b>9,02%</b>	<b>-13,39</b>	<b>-6,54</b>	<b>970.804</b>	<b>90,98%</b>	<b>-6,99</b>	<b>-0,49</b>
MAYO	1.288.914	20,79	9,04	103.176	8,00%	7,20	-4,70	1.185.738	92,00%	22,14	10,42
JUNIO	1.312.519	1,83	1,15	94.924	7,23%	-8,00	-3,88	1.217.595	92,77%	2,69	1,56
JULIO	1.349.286	2,80	-3,43	89.911	6,66%	-5,28	-6,17	1.259.375	93,34%	3,43	-3,23
AGOSTO	1.061.303	-21,34	5,06	66.118	6,23%	-26,46	-1,09	995.185	93,77%	-20,98	5,49
SEPTIEMBRE	1.393.728	31,32	0,25	104.716	7,51%	58,38	-14,23	1.289.012	92,49%	29,52	1,64
OCTUBRE	1.294.801	-7,10	-3,81	97.265	7,51%	-7,12	-17,87	1.197.536	92,49%	-7,10	-2,45
NOVIEMBRE	1.217.830	-5,94	-3,15	83.919	6,89%	-13,72	-22,39	1.133.911	93,11%	-5,31	-1,34
DICIEMBRE	1.165.465	-4,30	-2,05	65.678	5,64%	-21,74	-29,51	1.099.787	94,36%	-3,01	0,29
<b>AÑO 2012</b>											
ENERO	1.042.194	-10,58	-6,62	78.364	7,52%	19,32	-23,72	963.830	92,48%	-12,36	-4,88
FEBRERO	989.988	-5,01	-2,12	96.448	9,74%	23,08	2,21	893.540	90,26%	-7,29	-2,56
MARZO	1.054.717	6,54	-8,67	117.531	11,14%	21,86	5,77	937.186	88,86%	4,88	-10,21
<b>ABRIL</b>	<b>1.038.612</b>	<b>-1,53</b>	<b>-2,66</b>	<b>115.253</b>	<b>11,10%</b>	<b>-1,94</b>	<b>19,75</b>	<b>923.359</b>	<b>88,90%</b>	<b>-1,48</b>	<b>-4,89</b>
MAYO	1.247.101	20,07	-3,24	126.489	10,14%	9,75	22,60	1.120.612	89,86%	21,36	-5,49
JUNIO	1.386.339	11,16	5,62	168.131	12,13%	32,92	77,12	1.218.208	87,87%	8,71	0,05
JULIO	1.526.758	10,13	13,15	230.460	15,09%	37,07	156,32	1.296.298	84,91%	6,41	2,93
AGOSTO	1.043.794	-31,63	-1,65	74.440	7,13%	-67,70	12,59	969.354	92,87%	-25,22	-2,60
SEPTIEMBRE	1.274.043	22,06	-8,59	117.683	9,24%	58,09	12,38	1.156.360	90,76%	19,29	-10,29
OCTUBRE	1.427.173	12,02	10,22	130.632	9,15%	11,00	34,31	1.296.541	90,85%	12,12	8,27
NOVIEMBRE	1.151.771	-19,30	-5,42	100.179	8,70%	-23,31	19,38	1.051.592	91,30%	-18,89	-7,26
DICIEMBRE	1.058.501	-8,10	-9,18	77.366	7,31%	-22,77	17,80	981.135	92,69%	-6,70	-10,79
<b>AÑO 2013</b>											
ENERO	1.101.819	4,09	5,72	100.609	9,13%	30,04	28,39	1.001.210	90,87%	2,05	3,88
FEBRERO	949.844	-13,79	-4,05	91.584	9,64%	-8,97	-5,04	858.260	90,36%	-14,28	-3,95
MARZO	969.627	2,08	-8,07	98.068	10,11%	7,08	-16,56	871.559	89,89%	1,55	-7,00
<b>ABRIL</b>	<b>1.153.140</b>	<b>18,93</b>	<b>11,03</b>	<b>98.349</b>	<b>8,53%</b>	<b>0,29</b>	<b>-14,67</b>	<b>1.054.791</b>	<b>91,47%</b>	<b>21,02</b>	<b>14,23</b>
MAYO											
JUNIO											
JULIO											
AGOSTO											
SEPTIEMBRE											
OCTUBRE											
NOVIEMBRE											
DICIEMBRE											

**PERSONAS CONTRATADAS SEGÚN SEXO POR TIPO DE CONTRATO**

	AMBOS SEXOS			HOMBRES			MUJERES		
	CONTRATOS	PERSONAS	MEDIA	CONTRATOS	PERSONAS	MEDIA	CONTRATOS	PERSONAS	MEDIA
<b>TOTAL CONTRATOS</b>	<b>1.153.140</b>	<b>892.474</b>	<b>1,29</b>	<b>642.956</b>	<b>497.881</b>	<b>1,29</b>	<b>510.184</b>	<b>394.593</b>	<b>1,29</b>
<b>INDEFINIDOS</b>	<b>98.349</b>	<b>96.912</b>	<b>1,01</b>	<b>50.512</b>	<b>49.931</b>	<b>1,01</b>	<b>47.837</b>	<b>46.981</b>	<b>1,02</b>
<b>TEMPORALES</b>	<b>1.054.791</b>	<b>798.385</b>	<b>1,32</b>	<b>592.444</b>	<b>449.469</b>	<b>1,32</b>	<b>462.347</b>	<b>348.916</b>	<b>1,33</b>
OBRA O SERVICIO	460.463	371.988	1,24	299.430	239.273	1,25	161.033	132.715	1,21
EVENTUAL CC PRODUCCION	474.422	360.442	1,32	253.327	191.161	1,33	221.095	169.281	1,31
INTERINIDAD	97.193	69.325	1,40	28.747	21.184	1,36	68.446	48.141	1,42
TEMPORAL PERS. CON DISCAPACIDAD	1.459	1.430	1,02	894	877	1,02	565	553	1,02
RELEVO	701	696	1,01	444	441	1,01	257	255	1,01
JUBILACION PARCIAL	737	727	1,01	576	568	1,01	161	159	1,01
SUSTITUCION POR JUBILACION 64 AÑOS	68	68	1,00	31	31	1,00	37	37	1,00
PRACTICAS	3.344	3.319	1,01	1.470	1.464	1,00	1.874	1.855	1,01
FORMACION	8.632	8.618	1,00	4.102	4.096	1,00	4.530	4.522	1,00
OTROS CONTRATOS	7.772	5.204	1,49	3.423	2.336	1,47	4.349	2.868	1,52

**CONTRATOS POR CC.AA. Y PROVINCIAS**

PROVINCIA AUTONOMÍA	TOTAL	VARIACIÓN			
		MENSUAL		ANUAL	
		ABSOLUTA	RELATIVA	ABSOLUTA	RELATIVA
ALMERIA	17.895	2.825	18,75	2.738	18,06
CADIZ	35.839	8.387	30,55	3.404	10,49
CORDOBA	32.090	4.980	18,37	4.467	16,17
GRANADA	33.248	6.931	26,34	6.368	23,69
HUELVA	35.373	3.916	12,45	5.518	18,48
JAEN	25.858	5.847	29,22	7.677	42,23
MALAGA	44.831	7.373	19,68	1.627	3,77
SEVILLA	77.211	24.444	46,32	15.937	26,01
ANDALUCIA	302.345	64.703	27,23	47.736	18,75
HUESCA	4.734	715	17,79	545	13,01
TERUEL	2.538	227	9,82	0	0,00
ZARAGOZA	20.977	3.397	19,32	1.102	5,54
ARAGON	28.249	4.339	18,15	1.647	6,19
PRINCIPADO DE ASTURIAS	19.984	3.025	17,84	731	3,80
ILLES BALEARS	33.249	11.080	49,98	3.517	11,83
PALMAS LAS	23.973	2.905	13,79	3.408	16,57
STA. CRUZ DE TENERIFE	20.387	2.954	16,94	2.451	13,67
CANARIAS	44.360	5.859	15,22	5.859	15,22
CANTABRIA	11.422	1.444	14,47	-239	-2,05
ALBACETE	8.096	913	12,71	1.389	20,71
CIUDAD REAL	9.307	2.146	29,97	1.916	25,92
CUENCA	3.189	427	15,46	484	17,89
GUADALAJARA	5.841	439	8,13	638	12,26
TOLEDO	10.818	1.588	17,20	729	7,23
CASTILLA-LA MANCHA	37.251	5.513	17,37	5.156	16,06
AVILA	3.052	970	46,59	674	28,34
BURGOS	6.961	819	13,33	-774	-10,01
LEON	7.335	1.283	21,20	665	9,97
PALENCIA	3.823	593	18,36	316	9,01
SALAMANCA	6.601	1.403	26,99	1.317	24,92
SEGOVIA	3.136	531	20,38	394	14,37
SORIA	1.950	270	16,07	339	21,04
VALLADOLID	12.133	2.497	25,91	2.313	23,55
ZAMORA	2.736	299	12,27	97	3,68
CASTILLA Y LEON	47.727	8.665	22,18	5.341	12,60
BARCELONA	124.699	6.296	5,32	5.604	4,71
GIRONA	15.631	1.802	13,03	-403	-2,51
LLEIDA	7.385	1.264	20,65	676	10,08
TARRAGONA	17.758	2.931	19,77	-445	-2,44
CATALUÑA	165.473	12.293	8,03	5.432	3,39
ALICANTE/ALACANT	37.574	5.158	15,91	5.526	17,24
CASTELLON/CASTELLO	9.716	-32	-0,33	-1.135	-10,46
VALENCIA	50.898	-1.314	-2,52	1.740	3,54
COM. VALENCIANA	98.188	3.812	4,04	6.131	6,66
BADAJOS	28.952	9.957	52,42	6.083	26,60
CACERES	10.632	2.310	27,76	1.501	16,44
EXTREMADURA	39.584	12.267	44,91	7.584	23,70
CORUÑA A	21.959	3.094	16,40	1.668	8,22
LUGO	5.466	1.131	26,09	1.180	27,53
OURENSE	3.918	500	14,63	398	11,31
PONTEVEDRA	21.373	4.721	28,35	858	4,18
GALICIA	52.716	9.446	21,83	4.104	8,44
COM. DE MADRID	131.866	16.019	13,83	3.061	2,38
REGION DE MURCIA	58.455	13.842	31,03	11.884	25,52
COM. FORAL DE NAVARRA	20.404	4.424	27,68	3.991	24,32
ARABA/ALAVA	8.754	1.304	17,50	632	7,78
BIZKAIA	27.158	2.647	10,80	-62	-0,23
GIPUZKOA	15.532	1.160	8,07	668	4,49
PAIS VASCO	51.444	5.111	11,03	1.238	2,47
LA RIOJA	6.566	1.050	19,04	743	12,76
CEUTA	1.048	50	5,01	100	10,55
MELILLA	1.616	-120	-6,91	398	32,68
ZONA EXTRANJERA	1.193	691	137,65	114	10,57
<b>TOTAL</b>	<b>1.153.140</b>	<b>183.513</b>	<b>18,93</b>	<b>114.528</b>	<b>11,03</b>

**CONTRATOS INDEFINIDOS POR CC.AA. Y PROVINCIAS \***

PROVINCIA AUTONOMÍA	TOTAL	VARIACIÓN			
		MENSUAL		ANUAL	
		ABSOLUTA	RELATIVA	ABSOLUTA	RELATIVA
ALMERIA	697	-260	-27,17	-167	-19,33
CADIZ	1.465	170	13,13	94	6,86
CORDOBA	865	76	9,63	51	6,27
GRANADA	1.235	-105	-7,84	-135	-9,85
HUELVA	514	-211	-29,10	-173	-25,18
JAEN	668	127	23,48	17	2,61
MALAGA	2.973	293	10,93	-239	-7,44
SEVILLA	2.580	19	0,74	-647	-20,05
ANDALUCIA	10.997	109	1,00	-1.199	-9,83
HUESCA	505	-2	-0,39	-12	-2,32
TERUEL	239	0	0,00	-79	-24,84
ZARAGOZA	2.097	143	7,32	-631	-23,13
ARAGON	2.841	141	5,22	-722	-20,26
PRINCIPADO DE ASTURIAS	1.506	-106	-6,58	-487	-24,44
ILLES BALEARS	4.623	1.200	35,06	112	2,48
PALMAS LAS	2.663	284	11,94	-119	-4,28
STA. CRUZ DE TENERIFE	2.245	146	6,96	-229	-9,26
CANARIAS	4.908	430	9,60	-348	-6,62
CANTABRIA	921	-14	-1,50	-286	-23,70
ALBACETE	620	-437	-41,34	-101	-14,01
CIUDAD REAL	570	-343	-37,57	-114	-16,67
CUENCA	267	-379	-58,67	-30	-10,10
GUADALAJARA	545	-130	-19,26	45	9,00
TOLEDO	1.010	-146	-12,63	-224	-18,15
CASTILLA-LA MANCHA	3.012	-1.435	-32,27	-424	-12,34
AVILA	242	16	7,08	-62	-20,39
BURGOS	663	48	7,80	-111	-14,34
LEON	808	111	15,93	-65	-7,45
PALENCIA	243	1	0,41	-106	-30,37
SALAMANCA	590	71	13,68	-107	-15,35
SEGOVIA	268	-27	-9,15	-51	-15,99
SORIA	207	49	31,01	17	8,95
VALLADOLID	904	-10	-1,09	-196	-17,82
ZAMORA	200	-29	-12,66	-77	-27,80
CASTILLA Y LEON	4.125	230	5,91	-758	-15,52
BARCELONA	14.740	-865	-5,54	-2.993	-16,88
GIRONA	2.387	-91	-3,67	-300	-11,16
LLEIDA	844	102	13,75	-143	-14,49
TARRAGONA	1.989	163	8,93	-374	-15,83
CATALUÑA	19.960	-691	-3,35	-3.810	-16,03
ALICANTE/ALACANT	3.422	146	4,46	-127	-3,58
CASTELLON/CASTELLO	1.112	23	2,11	-204	-15,50
VALENCIA	3.997	-449	-10,10	-1.014	-20,24
COM. VALENCIANA	8.531	-280	-3,18	-1.345	-13,62
BADAJOS	672	24	3,70	-211	-23,90
CACERES	393	-71	-15,30	-200	-33,73
EXTREMADURA	1.065	-47	-4,23	-411	-27,85
CORUÑA A	2.153	293	15,75	-135	-5,90
LUGO	645	119	22,62	-104	-13,89
OURENSE	519	67	14,82	-135	-20,64
PONTEVEDRA	1.506	118	8,50	-496	-24,78
GALICIA	4.823	597	14,13	-870	-15,28
COM. DE MADRID	22.016	247	1,13	-3.989	-15,34
REGION DE MURCIA	3.503	71	2,07	-366	-9,46
COM. FORAL DE NAVARRA	978	-58	-5,60	-496	-33,65
ARABA/ALAVA	623	18	2,98	-33	-5,03
BIZKAIA	1.862	-213	-10,27	-974	-34,34
GIPUZKOA	1.126	11	0,99	-453	-28,69
PAIS VASCO	3.611	-184	-4,85	-1.460	-28,79
LA RIOJA	565	23	4,24	-118	-17,28
CEUTA	140	11	8,53	29	26,13
MELILLA	162	39	31,71	13	8,72
ZONA EXTRANJERA	62	-2	-3,13	31	100,00
<b>TOTAL</b>	<b>98.349</b>	<b>281</b>	<b>0,29</b>	<b>-16.904</b>	<b>-14,67</b>

(\*) Incluye contratos convertidos en indefinidos

**CONTRATOS TEMPORALES POR CC.AA. Y PROVINCIAS**

PROVINCIA AUTONOMÍA	TOTAL	VARIACIÓN			
		MENSUAL		ANUAL	
		ABSOLUTA	RELATIVA	ABSOLUTA	RELATIVA
ALMERIA	17.198	3.085	21,86	2.905	20,32
CADIZ	34.374	8.217	31,41	3.310	10,66
CORDOBA	31.225	4.904	18,63	4.416	16,47
GRANADA	32.013	7.036	28,17	6.503	25,49
HUELVA	34.859	4.127	13,43	5.691	19,51
JAEN	25.190	5.720	29,38	7.660	43,70
MALAGA	41.858	7.080	20,36	1.866	4,67
SEVILLA	74.631	24.425	48,65	16.584	28,57
<b>ANDALUCIA</b>	<b>291.348</b>	<b>64.594</b>	<b>28,49</b>	<b>48.935</b>	<b>20,19</b>
HUESCA	4.229	717	20,42	557	15,17
TERUEL	2.299	227	10,96	79	3,56
ZARAGOZA	18.880	3.254	20,82	1.733	10,11
<b>ARAGON</b>	<b>25.408</b>	<b>4.198</b>	<b>19,79</b>	<b>2.369</b>	<b>10,28</b>
<b>PRINCIPADO DE ASTURIAS</b>	<b>18.478</b>	<b>3.131</b>	<b>20,40</b>	<b>1.218</b>	<b>7,06</b>
<b>ILLES BALEARS</b>	<b>28.626</b>	<b>9.880</b>	<b>52,70</b>	<b>3.405</b>	<b>13,50</b>
PALMAS LAS	21.310	2.621	14,02	3.527	19,83
STA. CRUZ DE TENERIFE	18.142	2.808	18,31	2.680	17,33
<b>CANARIAS</b>	<b>39.452</b>	<b>5.429</b>	<b>15,96</b>	<b>6.207</b>	<b>18,67</b>
<b>CANTABRIA</b>	<b>10.501</b>	<b>1.458</b>	<b>16,12</b>	<b>47</b>	<b>0,45</b>
ALBACETE	7.476	1.350	22,04	1.490	24,89
CIUDAD REAL	8.737	2.489	39,84	2.030	30,27
CUENCA	2.922	806	38,09	514	21,35
GUADALAJARA	5.296	569	12,04	593	12,61
TOLEDO	9.808	1.734	21,48	953	10,76
<b>CASTILLA-LA MANCHA</b>	<b>34.239</b>	<b>6.948</b>	<b>25,46</b>	<b>5.580</b>	<b>19,47</b>
AVILA	2.810	954	51,40	736	35,49
BURGOS	6.298	771	13,95	-663	-9,52
LEON	6.527	1.172	21,89	730	12,59
PALENCIA	3.580	592	19,81	422	13,36
SALAMANCA	6.011	1.332	28,47	1.424	31,04
SEGOVIA	2.868	558	24,16	445	18,37
SORIA	1.743	221	14,52	322	22,66
VALLADOLID	11.229	2.507	28,74	2.509	28,77
ZAMORA	2.536	328	14,86	174	7,37
<b>CASTILLA Y LEON</b>	<b>43.602</b>	<b>8.435</b>	<b>23,99</b>	<b>6.099</b>	<b>16,26</b>
BARCELONA	109.959	7.161	6,97	8.597	8,48
GIRONA	13.244	1.893	16,68	-103	-0,77
LLEIDA	6.541	1.162	21,60	819	14,31
TARRAGONA	15.769	2.768	21,29	-71	-0,45
<b>CATALUÑA</b>	<b>145.513</b>	<b>12.984</b>	<b>9,80</b>	<b>9.242</b>	<b>6,78</b>
ALICANTE/ALACANT	34.152	5.012	17,20	5.653	19,84
CASTELLON/CASTELLO	8.604	-55	-0,64	-931	-9,76
VALENCIA	46.901	-865	-1,81	2.754	6,24
<b>COM. VALENCIANA</b>	<b>89.657</b>	<b>4.092</b>	<b>4,78</b>	<b>7.476</b>	<b>9,10</b>
BADAJOS	28.280	9.933	54,14	6.294	28,63
CACERES	10.239	2.381	30,30	1.701	19,92
<b>EXTREMADURA</b>	<b>38.519</b>	<b>12.314</b>	<b>46,99</b>	<b>7.995</b>	<b>26,19</b>
CORUÑA A	19.806	2.801	16,47	1.803	10,01
LUGO	4.821	1.012	26,57	1.284	36,30
OURENSE	3.399	433	14,60	533	18,60
PONTEVEDRA	19.867	4.603	30,16	1.354	7,31
<b>GALICIA</b>	<b>47.893</b>	<b>8.849</b>	<b>22,66</b>	<b>4.974</b>	<b>11,59</b>
<b>COM. DE MADRID</b>	<b>109.850</b>	<b>15.772</b>	<b>16,76</b>	<b>7.050</b>	<b>6,86</b>
<b>REGION DE MURCIA</b>	<b>54.952</b>	<b>13.771</b>	<b>33,44</b>	<b>12.250</b>	<b>28,69</b>
<b>COM. FORAL DE NAVARRA</b>	<b>19.426</b>	<b>4.482</b>	<b>29,99</b>	<b>4.487</b>	<b>30,04</b>
ARABA/ALAVA	8.131	1.286	18,79	665	8,91
BIZKAIA	25.296	2.860	12,75	912	3,74
GIPUZKOA	14.406	1.149	8,67	1.121	8,44
<b>PAIS VASCO</b>	<b>47.833</b>	<b>5.295</b>	<b>12,45</b>	<b>2.698</b>	<b>5,98</b>
<b>LA RIOJA</b>	<b>6.001</b>	<b>1.027</b>	<b>20,65</b>	<b>861</b>	<b>16,75</b>
<b>CEUTA</b>	<b>908</b>	<b>39</b>	<b>4,49</b>	<b>71</b>	<b>8,48</b>
<b>MELILLA</b>	<b>1.454</b>	<b>-159</b>	<b>-9,86</b>	<b>385</b>	<b>36,01</b>
<b>ZONA EXTRANJERA</b>	<b>1.131</b>	<b>693</b>	<b>158,22</b>	<b>83</b>	<b>7,92</b>
<b>TOTAL</b>	<b>1.054.791</b>	<b>183.232</b>	<b>21,02</b>	<b>131.432</b>	<b>14,23</b>



## CONTRATOS POR CC.AA. Y PROVINCIAS. DATOS ACUMULADOS

PROVINCIA						
AUTONOMÍA	TOTAL	INDEFINIDOS *	% S / TOTAL	TEMPORALES	% S / TOTAL	
ALMERIA	63.725	3.385	5,31	60.340	94,69	
CADIZ	121.240	5.267	4,34	115.973	95,66	
CORDOBA	136.388	3.227	2,37	133.161	97,63	
GRANADA	125.294	4.719	3,77	120.575	96,23	
HUELVA	130.832	2.363	1,81	128.469	98,19	
JAEN	111.756	2.447	2,19	109.309	97,81	
MALAGA	161.926	10.706	6,61	151.220	93,39	
SEVILLA	242.558	10.515	4,34	232.043	95,66	
ANDALUCIA	1.093.719	42.629	3,90	1.051.090	96,10	
HUESCA	16.439	1.920	11,68	14.519	88,32	
TERUEL	8.765	848	9,67	7.917	90,33	
ZARAGOZA	75.325	7.918	10,51	67.407	89,49	
ARAGON	100.529	10.686	10,63	89.843	89,37	
PRINCIPADO DE ASTURIAS	69.867	6.371	9,12	63.496	90,88	
ILLES BALEARS	92.432	13.501	14,61	78.931	85,39	
PALMAS LAS	88.559	10.017	11,31	78.542	88,69	
STA. CRUZ DE TENERIFE	75.362	8.436	11,19	66.926	88,81	
CANARIAS	163.921	18.453	11,26	145.468	88,74	
CANTABRIA	39.426	3.732	9,47	35.694	90,53	
ALBACETE	29.391	2.778	9,45	26.613	90,55	
CIUDAD REAL	33.668	2.684	7,97	30.984	92,03	
CUENCA	11.212	1.505	13,42	9.707	86,58	
GUADALAJARA	21.847	2.289	10,48	19.558	89,52	
TOLEDO	40.669	4.191	10,31	36.478	89,69	
CASTILLA-LA MANCHA	136.787	13.447	9,83	123.340	90,17	
AVILA	8.805	831	9,44	7.974	90,56	
BURGOS	25.727	2.548	9,90	23.179	90,10	
LEON	25.288	3.023	11,95	22.265	88,05	
PALENCIA	13.474	1.060	7,87	12.414	92,13	
SALAMANCA	22.458	2.330	10,37	20.128	89,63	
SEGOVIA	10.724	1.089	10,15	9.635	89,85	
SORIA	6.600	680	10,30	5.920	89,70	
VALLADOLID	41.134	3.787	9,21	37.347	90,79	
ZAMORA	9.391	886	9,43	8.505	90,57	
CASTILLA Y LEON	163.601	16.234	9,92	147.367	90,08	
BARCELONA	493.364	61.498	12,47	431.866	87,53	
GIRONA	53.136	8.541	16,07	44.595	83,93	
LLEIDA	28.013	3.464	12,37	24.549	87,63	
TARRAGONA	59.979	6.863	11,44	53.116	88,56	
CATALUÑA	634.492	80.366	12,67	554.126	87,33	
ALICANTE/ALACANT	132.772	13.403	10,09	119.369	89,91	
CASTELLON/CASTELLO	38.257	4.322	11,30	33.935	88,70	
VALENCIA	205.896	17.768	8,63	188.128	91,37	
COM. VALENCIANA	376.925	35.493	9,42	341.432	90,58	
BADAJOS	92.729	2.819	3,04	89.910	96,96	
CACERES	36.167	1.844	5,10	34.323	94,90	
EXTREMADURA	128.896	4.663	3,62	124.233	96,38	
CORUÑA A	82.765	8.142	9,84	74.623	90,16	
LUGO	18.482	2.631	14,24	15.851	85,76	
OURENSE	14.642	1.869	12,76	12.773	87,24	
PONTEVEDRA	74.840	6.144	8,21	68.696	91,79	
GALICIA	190.729	18.786	9,85	171.943	90,15	
COM. DE MADRID	489.599	86.788	17,73	402.811	82,27	
REGION DE MURCIA	189.056	13.702	7,25	175.354	92,75	
COM. FORAL DE NAVARRA	71.062	4.265	6,00	66.797	94,00	
ARABA/ALAVA	31.849	2.444	7,67	29.405	92,33	
BIZKAIA	103.969	8.416	8,09	95.553	91,91	
GIPUZKOA	59.052	4.905	8,31	54.147	91,69	
PAIS VASCO	194.870	15.765	8,09	179.105	91,91	
LA RIOJA	23.877	2.440	10,22	21.437	89,78	
CEUTA	5.541	483	8,72	5.058	91,28	
MELILLA	6.080	489	8,04	5.591	91,96	
ZONA EXTRANJERA	3.021	317	10,49	2.704	89,51	
<b>TOTAL</b>	<b>4.174.430</b>	<b>388.610</b>	<b>9,31</b>	<b>3.785.820</b>	<b>90,69</b>	

(\*) Incluye contratos convertidos en indefinidos

**PRESTACIONES**

El número de solicitudes de prestaciones a nivel nacional registradas en el mes de marzo de 2013 ascendió a 843.238, lo que representa un 2,5% menos que el mismo mes del año anterior.

Las altas tramitadas han sido 805.484, lo que supone un aumento del 0,2 % sobre el mes de marzo de 2012.

El plazo medio de reconocimiento del mes de marzo de 2013 ha sido de 2 días, igual número de días que en marzo del año anterior.

Los beneficiarios existentes a final del mes fueron 2.945.056, con una disminución respecto al mismo mes del año anterior del 0,9%.

La cobertura del sistema de protección por desempleo durante el mes de marzo de 2013 ha sido del 61,54%, el mismo indicador en marzo de 2012 fue de 66,43%, lo que supone un descenso en la cobertura del 7,4 % (1).

Los gastos totales de marzo de 2013 ascendieron a 2.625 millones de euros, lo que supone un 1,8% menos que el mismo mes del año anterior.

El gasto medio mensual por beneficiario, sin incluir el subsidio agrario de Andalucía y Extremadura, en el mes de marzo de 2013 ha sido de 911,4 €, lo que supone una disminución sobre el mismo mes del año anterior de 10,3 € (-1,1%).

La cuantía media bruta de la prestación contributiva percibida por beneficiario durante el mes de marzo de 2013 ha sido de 855,8 euros, lo que supone una disminución de 8,9 euros sobre el mismo mes del año anterior (-1,0%).

El número de beneficiarios extranjeros del mes de marzo de 2013 fue de 314.056, lo que representa un 14,3% menos que el mismo mes del año anterior. El descenso es superior en los beneficiarios procedentes de países no comunitarios (-18,2%) que en los del entorno comunitario (-6,4%).

En relación con el total de beneficiarios de prestaciones por desempleo, los beneficiarios extranjeros representan el 10,66%.

Los beneficiarios de prestaciones extranjeros suponen, por otro lado, el 38,23% del total de demandantes de empleo extranjeros.

Por último, el gasto de las prestaciones de los beneficiarios extranjeros ha sido de 222,2 millones de euros (un 15,4% menos que en 2012), que en relación con el gasto total de las prestaciones por desempleo supone el 8,5%.

(1) El indicador de cobertura responde a la siguiente fórmula:

$$\frac{\text{Total de beneficiarios de prestaciones}}{\text{Paro Reg. SISPE con experiencia laboral} + \text{Benef. de subsidio de eventuales agrarios}}$$

**SÍNTESIS DE DATOS NACIONALES DE PRESTACIONES POR DESEMPLEO**

	2011	2012	INCREMENTO 2012 S/ 2011 (%)	2013	INCREMENTO 2013 S/ 2012 (%)
<b>SOLICITUDES</b>	<b>852.383</b>	<b>865.203</b>	<b>1,5</b>	<b>843.238</b>	<b>-2,5</b>
Prestación Contributiva	487.521	543.514	11,5	536.010	-1,4
Subsidio	303.667	261.845	-13,8	247.071	-5,6
Renta Activa de Inserción	34.916	37.964	8,7	40.150	5,8
Subsidio Eventuales Agrarios	26.279	21.880	-16,7	20.007	-8,6
<b>ALTAS</b>	<b>791.558</b>	<b>804.233</b>	<b>1,6</b>	<b>805.484</b>	<b>0,2</b>
Prestación Contributiva	475.005	523.721	10,3	528.921	1,0
Subsidio	274.385	234.959	-14,4	231.662	-1,4
Renta Activa de Inserción	25.381	31.434	23,8	32.295	2,7
Subsidio Eventuales Agrarios	16.787	14.119	-15,9	12.606	-10,7
<b>PLAZO RECONOCIMIENTO</b>	<b>2,00</b>	<b>2,00</b>	<b>0,0</b>	<b>2,29</b>	<b>14,3</b>
<b>BENEFICIARIOS</b>	<b>2.931.261</b>	<b>2.972.993</b>	<b>1,4</b>	<b>2.945.056</b>	<b>-0,9</b>
Prestación Contributiva	1.333.462	1.375.602	3,2	1.354.477	-1,5
Subsidio	1.287.380	1.228.194	-4,6	1.226.573	-0,1
Renta Activa Inserción	167.752	231.927	38,3	235.158	1,4
Subsidio Eventuales Agrarios	142.667	137.270	-3,8	128.848	-6,1
<b>COBERTURAS (*)</b>					
Bruta	71,75	66,43	-7,4	61,54	-7,4
<b>CALIDAD</b>					
% de protección Prest. Contributiva	47,82	48,51	1,4	48,10	-0,9
% de protección Prest. Asistenciales	52,18	51,49	-1,3	51,90	0,8
<b>GASTOS (Miles de Euros)</b>	<b>2.564.701</b>	<b>2.673.470</b>	<b>4,2</b>	<b>2.624.720</b>	<b>-1,8</b>
Prestación Contributiva	1.796.249	1.894.665	5,5	1.873.456	-1,1
Subsidio	635.151	619.775	-2,4	592.239	-4,4
Renta Activa de Inserción	72.365	99.247	37,1	101.082	1,8
Subsidio Eventuales Agrarios	60.936	59.783	-1,9	57.942	-3,1
<b>GASTO MEDIO POR BENEFICIARIO, INCLUIDAS LAS COTIZACIONES A LA S.SOCIAL (euros/mes)</b>	<b>897,9</b>	<b>921,7</b>	<b>2,7</b>	<b>911,4</b>	<b>-1,1</b>
<b>CUANTÍA MEDIA POR BENEFICIARIO PRESTACION CONTRIBUTIVA (euros/mes)</b>	<b>852,3</b>	<b>864,7</b>	<b>1,5</b>	<b>855,8</b>	<b>-1,0</b>

Fuente: Datos Provisionales del Servicio Público de Empleo Estatal

Notas:

Gastos contabilizados en el mes de abril y devengados en el mes de marzo

Los gastos incluyen las cotizaciones a la Seguridad Social

Los gastos de subsidio por desempleo incluyen los de la Renta Agraria

En los gastos medios por beneficiario no se incluyen los gastos del subsidio para trabajadores eventuales agrarios

Las cuantías medias de prestación contributiva percibidas por beneficiario no incluyen las cotizaciones a la S. Social y corresponden a la cuantía bruta reconocida por mes (30 días de prestación)

La cuantía media de las prestaciones asistenciales (subsidijs, renta agraria y renta activa de inserción), es del 80% del IPREM= 426,00 euros (14,20€ x 30 días)

Beneficiarios, altas y solicitudes del mes de marzo.

En el % de protección no se incluyen los beneficiarios del subsidio para trabajadores eventuales agrarios. En prestación asistencial se incluye la RAI.

(\*) Nuevo indicador de cobertura

SÍNTESIS DE DATOS NACIONALES DE PRESTACIONES DE DESEMPLEO

SOLICITUDES

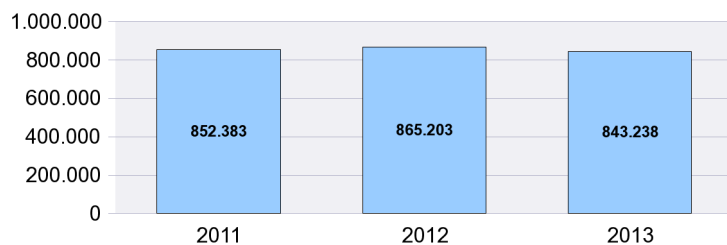

PLAZO RECONOCIMIENTO

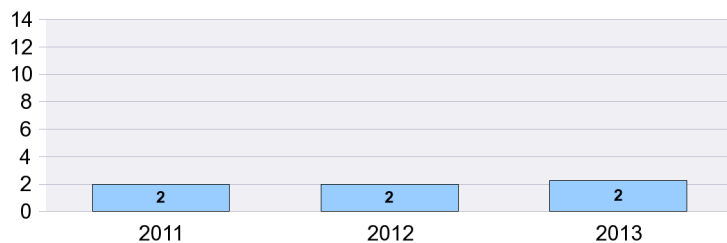

BENEFICIARIOS

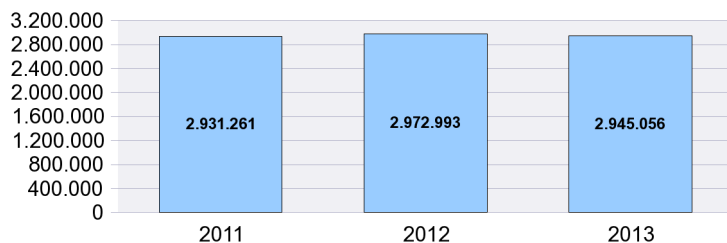

GASTOS

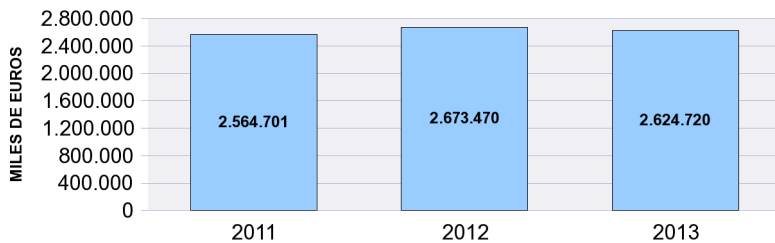

**SOLICITUDES, ALTAS Y PLAZO DE RECONOCIMIENTO POR PROVINCIAS**

Provincias	Solicitudes					Altas					Plazo Reconoc. (días)
	Prestacion Contributiva	Subsidio	Renta Activa de Inserción	Subsidio Eventuales Agrarios	Total	Prestacion Contributiva	Subsidio	Renta Activa de Inserción	Subsidio Eventuales Agrarios	Total	
ARABA/ALAVA	7.357	888	106		8.351	7.139	788	95		8.022	1,39
ALBACETE	2.833	2.210	576		5.619	2.697	2.126	481		5.304	1,12
ALICANTE/ALACA	15.201	9.462	2.239		26.902	14.736	8.631	1.625		24.992	2,40
ALMERIA	4.742	4.478	842	478	10.540	4.602	4.252	694	275	9.823	2,04
AVILA	1.011	972	129		2.112	987	945	120		2.052	2,56
BADAJOS	5.919	6.677	1.003	2.251	15.850	5.573	6.255	808	1.228	13.864	1,84
BALEARS (ILLES)	7.635	5.323	630		13.588	7.769	5.375	504		13.648	2,38
BARCELONA	71.025	23.694	3.842		98.561	74.047	21.880	2.972		98.899	2,46
BURGOS	8.084	1.126	199		9.409	8.044	1.051	185		9.280	1,74
CACERES	2.929	3.297	448	1.155	7.829	2.833	3.019	358	707	6.917	7,13
CADIZ	9.913	10.901	1.893	1.411	24.118	9.370	10.454	1.556	900	22.280	2,18
CASTELLON/CAS	10.512	4.102	643		15.257	10.257	3.581	421		14.259	2,71
CIUDAD REAL	4.893	3.131	551		8.575	4.797	3.013	495		8.305	0,81
CORDOBA	6.988	8.772	868	3.154	19.782	6.325	8.016	715	1.801	16.857	2,45
CORUÑA A	10.531	4.447	861		15.839	10.487	4.155	621		15.263	1,18
CUENCA	1.636	895	157		2.688	1.650	864	129		2.643	1,01
GIRONA	9.838	3.911	461		14.210	9.703	3.687	345		13.735	1,13
GRANADA	5.403	7.610	1.056	1.906	15.975	5.321	7.326	922	1.294	14.863	1,91
GUADALAJARA	3.143	1.331	151		4.625	3.096	1.225	129		4.450	1,28
GIPUZKOA	15.213	1.659	143		17.015	15.382	1.563	115		17.060	1,32
HUELVA	3.958	4.366	614	1.213	10.151	3.907	4.183	477	580	9.147	3,11
HUESCA	2.103	754	75		2.932	2.012	628	73		2.713	2,13
JAEN	6.275	7.405	714	2.177	16.571	6.134	6.521	608	1.182	14.445	1,20
LEON	7.531	1.633	264		9.428	7.127	1.491	219		8.837	3,58
LLEIDA	3.871	1.506	268		5.645	3.854	1.426	217		5.497	1,13
RIOJA LA	6.720	1.050	160		7.930	6.573	977	133		7.683	1,90
LUGO	2.621	1.211	165		3.997	2.648	1.172	169		3.989	1,02
MADRID	49.979	19.450	3.096		72.525	48.451	17.641	2.453		68.545	4,49
MALAGA	12.848	12.129	1.936	1.494	28.407	12.689	11.742	1.694	1.075	27.200	1,65
MURCIA	24.989	10.411	1.608		37.008	24.463	9.569	1.202		35.234	1,82
NAVARRA	14.947	2.321	253		17.521	14.832	2.238	225		17.295	0,59
OURENSE	3.033	1.104	180		4.317	2.971	1.067	172		4.210	1,26
ASTURIAS	18.529	4.067	703		23.299	18.140	3.994	647		22.781	0,79
PALENCIA	2.043	610	114		2.767	1.988	584	96		2.668	0,90
PALMAS LAS	7.798	7.425	1.742		16.965	8.364	6.879	1.496		16.739	1,42
PONTEVEDRA	14.122	5.672	847		20.641	13.893	5.540	696		20.129	1,58
SALAMANCA	2.715	1.462	256		4.433	2.664	1.384	249		4.297	1,66
STA. CRUZ DE TE	7.898	6.678	1.547		16.123	7.936	6.460	1.289		15.685	2,47
CANTABRIA	8.871	2.536	366		11.773	8.796	2.586	345		11.727	2,00
SEGOVIA	1.630	588	60		2.278	1.626	552	52		2.230	1,26
SEVILLA	17.406	16.549	2.360	4.768	41.083	16.561	15.798	1.873	3.564	37.796	2,37
SORIA	2.752	317	46		3.115	2.730	290	27		3.047	2,03
TARRAGONA	9.068	4.593	703		14.364	8.760	4.282	508		13.550	1,91
TERUEL	1.332	487	64		1.883	1.326	461	58		1.845	0,54
TOLEDO	7.709	3.850	675		12.234	7.653	3.675	564		11.892	3,77
VALENCIA	34.870	14.198	2.616		51.684	34.247	13.298	1.887		49.432	2,18
VALLADOLID	12.002	1.752	309		14.063	11.970	1.636	269		13.875	1,33
BIZKAIA	20.446	2.934	512		23.892	19.671	2.671	364		22.706	1,43
ZAMORA	1.306	631	105		2.042	1.294	606	107		2.007	1,19
ZARAGOZA	21.319	3.759	690		25.768	20.364	3.373	532		24.269	2,05
CEUTA	270	379	138		787	221	343	191		755	4,52
MELILLA	243	358	166		767	241	389	113		743	3,76
<b>TOTAL</b>	<b>536.010</b>	<b>247.071</b>	<b>40.150</b>	<b>20.007</b>	<b>843.238</b>	<b>528.921</b>	<b>231.662</b>	<b>32.295</b>	<b>12.606</b>	<b>805.484</b>	<b>2,29</b>

Solicitudes, altas y plazo de reconocimiento del mes de marzo.

**PLAZO DE RECONOCIMIENTO**

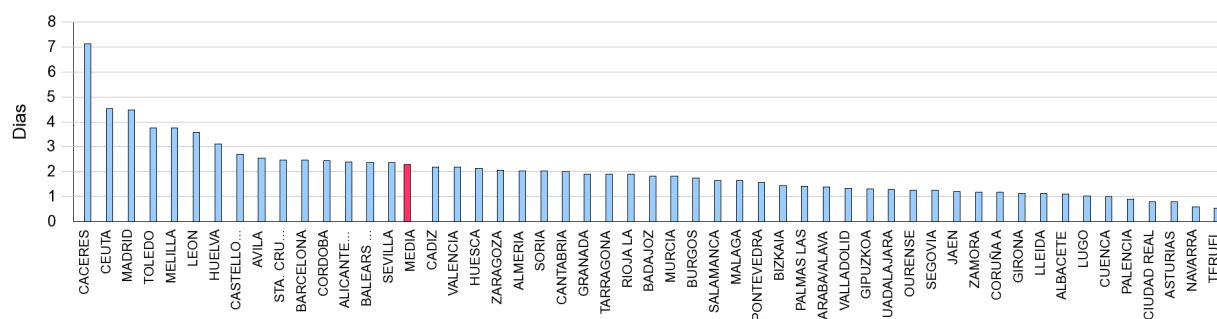

**SOLICITUDES, ALTAS Y PLAZO DE RECONOCIMIENTO POR COMUNIDADES AUTÓNOMAS**

Comunidades Autónomas	Solicitudes					Altas					Plazo Recon. (días)
	Prestacion Contributiva	Subsidio	Renta Activa Inserción	Subsidio Event. Agrarios	Total	Prestacion Contributiva	Subsidio	Renta Activa Inserción	Subsidio Event. Agrarios	Total	
ANDALUCIA	67.533	72.210	10.283	16.601	166.627	64.909	68.292	8.539	10.671	152.411	2,09
ARAGON	24.754	5.000	829		30.583	23.702	4.462	663		28.827	1,90
PRINCIPADO DE AST	18.529	4.067	703		23.299	18.140	3.994	647		22.781	0,79
ILLES BALEARS	7.635	5.323	630		13.588	7.769	5.375	504		13.648	2,38
CANARIAS	15.696	14.103	3.289		33.088	16.300	13.339	2.785		32.424	1,91
CANTABRIA	8.871	2.536	366		11.773	8.796	2.586	345		11.727	2,00
CASTILLA-LA MANCH	20.214	11.417	2.110		33.741	19.893	10.903	1.798		32.594	1,88
CASTILLA Y LEON	39.074	9.091	1.482		49.647	38.430	8.539	1.324		48.293	1,98
CATALUÑA	93.802	33.704	5.274		132.780	96.364	31.275	4.042		131.681	2,19
COM. VALENCIANA	60.583	27.762	5.498		93.843	59.240	25.510	3.933		88.683	2,32
EXTREMADURA	8.848	9.974	1.451	3.406	23.679	8.406	9.274	1.166	1.935	20.781	3,43
GALICIA	30.307	12.434	2.053		44.794	29.999	11.934	1.658		43.591	1,35
COM. DE MADRID	49.979	19.450	3.096		72.525	48.451	17.641	2.453		68.545	4,49
REGION DE MURCIA	24.989	10.411	1.608		37.008	24.463	9.569	1.202		35.234	1,82
COM. FORAL DE NAV	14.947	2.321	253		17.521	14.832	2.238	225		17.295	0,59
PAIS VASCO	43.016	5.481	761		49.258	42.192	5.022	574		47.788	1,39
LA RIOJA	6.720	1.050	160		7.930	6.573	977	133		7.683	1,90
CEUTA	270	379	138		787	221	343	191		755	4,52
MELILLA	243	358	166		767	241	389	113		743	3,76
<b>TOTAL</b>	<b>536.010</b>	<b>247.071</b>	<b>40.150</b>	<b>20.007</b>	<b>843.238</b>	<b>528.921</b>	<b>231.662</b>	<b>32.295</b>	<b>12.606</b>	<b>805.484</b>	<b>2,29</b>

**Notas informativas:**

Solicitudes y altas del mes de marzo.

El dato de solicitudes indica el número de expedientes de prestaciones recibidos.

El dato de altas indica el número de expedientes reconocidos, tanto inicialmente como por reanudación de las prestaciones, sin incluir las altas tras las prórrogas del subsidio y en el caso de RAI, indica el dato de participantes en el programa

El plazo de reconocimiento indica el número de días que median entre la fecha de solicitud y la fecha de resolución.

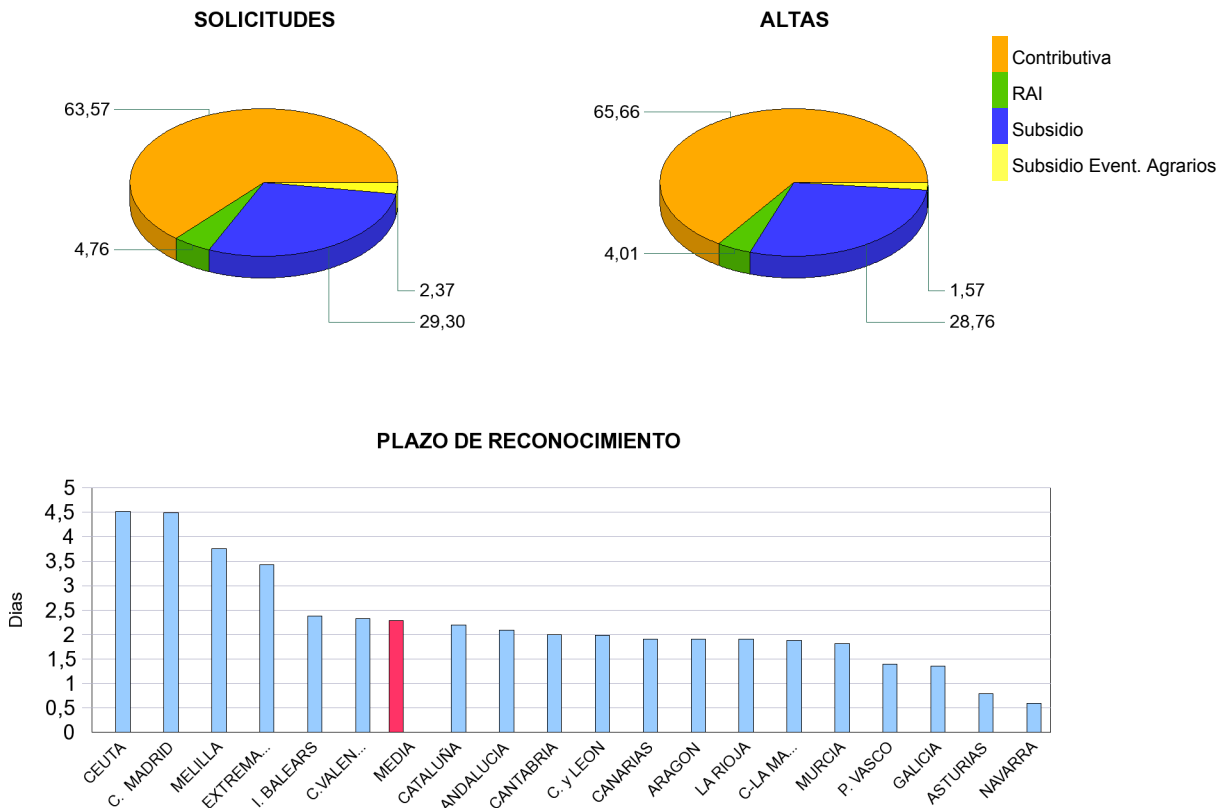

**BENEFICIARIOS DE PRESTACIONES POR DESEMPLEO POR PROVINCIAS**

Provincias	Beneficiarios				Total
	Prestación Contributiva	Subsidio	Renta Activa de Inserción	Subsidio Eventuales Agrarios	
ARABA/ALAVA	9.329	5.067	397		14.793
ALBACETE	13.009	11.514	3.357		27.880
ALICANTE/ALACANT	46.987	53.650	15.119		115.756
ALMERIA	16.953	21.509	5.166	3.705	47.333
AVILA	4.820	4.380	833		10.033
BADAJOS	20.190	31.057	5.722	11.204	68.173
BALEARS (ILLES)	31.912	38.587	3.350		73.849
BARCELONA	165.273	126.144	18.902		310.319
BURGOS	11.234	7.157	1.127		19.518
CACERES	12.416	16.446	2.556	6.722	38.140
CADIZ	32.973	49.235	12.971	9.560	104.739
CASTELLON/CASTELLO	17.757	17.622	2.983		38.362
CIUDAD REAL	17.734	16.226	3.724		37.684
CORDOBA	22.136	33.183	4.907	19.665	79.891
CORUÑA A	35.160	24.867	4.460		64.487
CUENCA	6.571	5.069	1.155		12.795
GIRONA	21.299	18.869	2.299		42.467
GRANADA	22.242	35.185	6.576	13.290	77.293
GUADALAJARA	8.612	5.983	960		15.555
GIPUZKOA	17.390	9.734	830		27.954
HUELVA	12.368	20.153	3.686	8.776	44.983
HUESCA	5.689	3.497	485		9.671
JAEN	16.444	27.030	4.224	14.969	62.667
LEON	16.010	10.588	1.592		28.190
LLEIDA	12.674	8.279	1.224		22.177
RIOJA LA	9.874	5.729	986		16.589
LUGO	9.594	6.812	1.179		17.585
MADRID	193.415	103.378	16.364		313.157
MALAGA	42.708	56.516	12.751	9.524	121.499
MURCIA	38.663	34.888	9.302		82.853
NAVARRA	20.277	11.867	1.674		33.818
OURENSE	8.109	8.107	1.437		17.653
ASTURIAS	31.173	25.120	4.329		60.622
PALENCIA	4.891	3.309	609		8.809
PALMAS LAS	32.254	39.494	11.959		83.707
PONTEVEDRA	32.221	27.386	4.963		64.570
SALAMANCA	9.671	7.706	1.806		19.183
STA. CRUZ DE TENERIFE	30.642	37.600	9.409		77.651
CANTABRIA	18.470	11.803	2.156		32.429
SEGOVIA	4.586	2.529	382		7.497
SEVILLA	52.799	76.241	13.934	31.433	174.407
SORIA	2.887	1.497	240		4.624
TARRAGONA	23.918	22.536	3.696		50.150
TERUEL	4.064	2.848	338		7.250
TOLEDO	24.975	19.648	4.237		48.860
VALENCIA	78.115	67.759	15.609		161.483
VALLADOLID	16.514	9.537	2.040		28.091
BIZKAIA	30.636	16.762	1.964		49.362
ZAMORA	4.919	4.129	790		9.838
ZARAGOZA	29.562	17.781	3.150		50.493
CEUTA	1.189	2.456	654		4.299
MELILLA	1.169	2.104	595		3.868
<b>TOTAL</b>	<b>1.354.477</b>	<b>1.226.573</b>	<b>235.158</b>	<b>128.848</b>	<b>2.945.056</b>

El dato de beneficiarios corresponde a los que están de alta el último día del mes de marzo.

El dato de subsidio incluye también a los beneficiarios de la Renta Agraria en las CC.AA de Andalucía y Extremadura.



**BENEFICIARIOS DE PRESTACIONES POR DESEMPLEO POR CC.AA.**

Comunidades Autónomas	Beneficiarios				Total
	Prestación Contributiva	Subsidio	Renta Activa de Inserción	Subsidio Eventuales Agrarios	
ANDALUCIA	218.623	319.052	64.215	110.922	712.812
ARAGON	39.315	24.126	3.973		67.414
PRINCIPADO DE ASTURIAS	31.173	25.120	4.329		60.622
ILLES BALEARS	31.912	38.587	3.350		73.849
CANARIAS	62.896	77.094	21.368		161.358
CANTABRIA	18.470	11.803	2.156		32.429
CASTILLA-LA MANCHA	70.901	58.440	13.433		142.774
CASTILLA Y LEON	75.532	50.832	9.419		135.783
CATALUÑA	223.164	175.828	26.121		425.113
COM. VALENCIANA	142.859	139.031	33.711		315.601
EXTREMADURA	32.606	47.503	8.278	17.926	106.313
GALICIA	85.084	67.172	12.039		164.295
COM. DE MADRID	193.415	103.378	16.364		313.157
REGION DE MURCIA	38.663	34.888	9.302		82.853
COM. FORAL DE NAVARRA	20.277	11.867	1.674		33.818
PAIS VASCO	57.355	31.563	3.191		92.109
LA RIOJA	9.874	5.729	986		16.589
CEUTA	1.189	2.456	654		4.299
MELILLA	1.169	2.104	595		3.868
<b>TOTAL</b>	<b>1.354.477</b>	<b>1.226.573</b>	<b>235.158</b>	<b>128.848</b>	<b>2.945.056</b>

El dato de beneficiarios corresponde a los que están de alta el último día del mes de marzo.

El dato de subsidio incluye también a los beneficiarios de la Renta Agraria en las CC.AA de Andalucía y Extremadura.

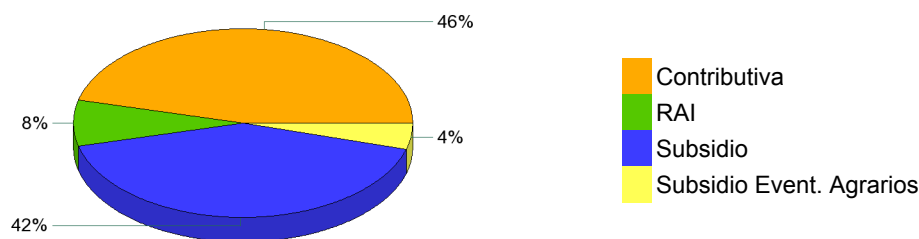

**GASTOS DE PRESTACIONES POR DESEMPLEO POR PROVINCIAS**

PROVINCIAS	Gasto de Prestaciones (miles de euros)					Cuantía media prestación contributiva percibida por beneficiario (euros/mes)
	Total	Prestación Contributiva	Subsidio Desempleo	Renta Activa Inserción	Subsidio Eventuales Agrarios	
ARABA/ALAVA	17.823	15.079	2.573	172		951,7
ALBACETE	23.722	16.845	5.452	1.425		844,2
ALICANTE/ALACANT	93.049	60.225	26.362	6.462		810,9
ALMERIA	34.663	20.589	10.159	2.250	1.665	785,5
AVILA	8.240	5.713	2.171	356		758,8
BADAJOS	45.611	24.259	14.021	2.432	4.900	764,3
BALEARS (ILLES)	69.339	49.089	18.812	1.438		872,7
BARCELONA	320.251	249.612	62.674	7.965		928,6
BURGOS	21.211	17.074	3.646	492		901,1
CACERES	26.899	14.970	7.725	1.107	3.097	758,9
CADIZ	75.514	42.782	22.850	5.645	4.237	824,1
CASTELLON/CASTELL	35.239	25.097	8.829	1.313		856,4
CIUDAD REAL	31.646	22.536	7.541	1.569		824,0
CORDOBA	54.230	28.227	14.975	2.139	8.889	818,8
CORUÑA A	60.573	46.193	12.452	1.927		825,2
CUENCA	10.914	8.005	2.407	502		792,6
GIRONA	41.132	30.650	9.518	964		856,0
GRANADA	54.124	29.023	16.066	2.846	6.189	845,0
GUADALAJARA	15.013	11.785	2.819	409		879,6
GIPUZKOA	34.659	29.199	5.096	363		967,7
HUELVA	30.914	16.071	9.505	1.625	3.713	813,9
HUESCA	9.674	7.717	1.742	215		838,6
JAEN	42.103	21.467	12.026	1.820	6.791	831,1
LEON	27.791	21.752	5.340	698		872,0
LLEIDA	21.155	16.591	4.036	528		810,8
RIOJA LA	17.640	14.416	2.802	421		892,0
LUGO	15.303	11.416	3.377	509		771,1
MADRID	336.129	278.024	51.133	6.973		881,2
MALAGA	92.837	56.188	26.662	5.552	4.436	812,7
MURCIA	73.499	52.389	17.048	4.063		816,5
NAVARRA	38.116	31.522	5.880	714		954,2
OURENSE	14.968	10.173	4.148	647		775,6
ASTURIAS	59.728	45.286	12.624	1.818		881,3
PALENCIA	8.161	6.271	1.632	258		820,1
PALMAS LAS	62.226	38.481	18.636	5.108		792,2
PONTEVEDRA	57.003	41.421	13.473	2.109		806,6
SALAMANCA	16.247	11.710	3.769	768		776,8
STA. CRUZ DE TENERI	56.840	34.879	17.891	4.070		753,4
CANTABRIA	32.896	26.084	5.875	937		856,2
SEGOVIA	7.295	5.877	1.249	170		811,0
SEVILLA	125.528	70.414	35.011	6.076	14.027	817,9
SORIA	4.801	3.971	732	98		867,9
TARRAGONA	47.144	34.448	11.153	1.543		869,7
TERUEL	6.929	5.390	1.395	145		823,3
TOLEDO	44.592	33.081	9.673	1.837		831,1
VALENCIA	147.679	107.855	33.117	6.707		860,2
VALLADOLID	27.898	22.396	4.628	875		826,2
BIZKAIA	58.569	49.082	8.643	845		952,0
ZAMORA	8.240	5.851	2.051	338		791,2
ZARAGOZA	53.288	43.256	8.715	1.317		888,3
CEUTA	3.009	1.566	1.144	300		853,3
MELILLA	2.664	1.459	981	224		809,7
<b>TOTAL NACIONAL</b>	<b>2.624.720</b>	<b>1.873.456</b>	<b>592.239</b>	<b>101.082</b>	<b>57.942</b>	<b>855,8</b>

Fuente: Datos provisionales del Servicio Público de Empleo Estatal

Notas:

Gastos contabilizados en el mes de abril y devengados en el mes de marzo.

Los gastos incluyen las cotizaciones a la Seguridad Social

Los gastos de subsidio por desempleo incluyen los de Renta Agraria

Las cuantías medias de prestación contributiva percibidas por beneficiario no incluyen las cotizaciones a la S.Social y corresponden a la cuantía bruta reconocida por mes (30 días de prestación)

La cuantía media de las prestaciones asistenciales (subsidijs, renta agraria, y renta activa de inserción), es del 80% del IPREM=426,00 (14,20 € x 30 días)

**CUANTÍA MEDIA PRESTACIÓN CONTRIBUTIVA POR BENEFICIARIO**

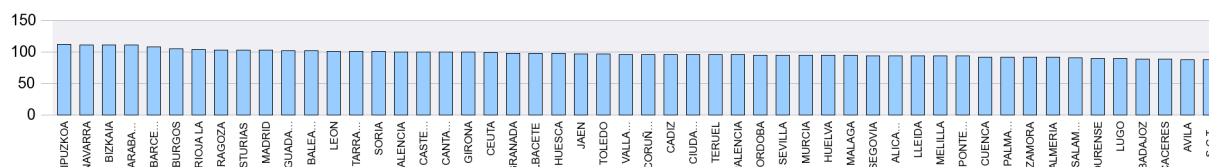

Notas: Valores nacionales = Índice 100

**GASTOS DE PRESTACIONES POR DESEMPLEO CC.AA.**

CC.AA.	Gasto de Prestaciones (miles de euros)					Cuantía media prestación contributiva percibida por beneficiario (euros/mes)
	Total	Prestación Contributiva	Subsidio	Renta Activa de Inserción	Subsidio Eventuales Agrarios	
ANDALUCIA	509.913	284.761	147.254	27.952	49.945	818,9
ARAGON	69.892	56.364	11.852	1.676		874,4
PRINCIPADO DE ASTURIAS	59.728	45.286	12.624	1.818		881,3
ILLES BALEARS	69.339	49.089	18.812	1.438		872,7
CANARIAS	119.066	73.360	36.528	9.178		773,3
CANTABRIA	32.896	26.084	5.875	937		856,2
CASTILLA-LA MANCHA	125.887	92.253	27.892	5.742		834,1
CASTILLA Y LEON	129.884	100.613	25.217	4.053		834,4
CATALUÑA	429.683	331.302	87.381	11.000		908,7
COM. VALENCIANA	275.967	193.178	68.308	14.481		843,5
EXTREMADURA	72.511	39.229	21.746	3.539	7.997	762,3
GALICIA	147.846	109.203	33.451	5.192		807,3
COM. DE MADRID	336.129	278.024	51.133	6.973		881,2
REGION DE MURCIA	73.499	52.389	17.048	4.063		816,5
COM. FORAL DE NAVARRA	38.116	31.522	5.880	714		954,2
PAIS VASCO	111.052	93.360	16.312	1.380		956,7
LA RIOJA	17.640	14.416	2.802	421		892,0
CEUTA	3.009	1.566	1.144	300		853,3
MELILLA	2.664	1.459	981	224		809,7
<b>TOTAL NACIONAL</b>	<b>2.624.720</b>	<b>1.873.456</b>	<b>592.239</b>	<b>101.082</b>	<b>57.942</b>	<b>855,8</b>

Fuente: Datos provisionales del Servicio Público de Empleo Estatal

Notas:

Gastos contabilizados en el mes de abril y devengados en el mes de marzo.

Los gastos incluyen las cotizaciones a la Seguridad Social

Los gastos de subsidio por desempleo incluyen los de Renta Agraria

Las cuantías medias de prestación contributiva percibidas por beneficiario no incluyen las cotizaciones a la S.Social y corresponden a la cuantía bruta reconocida por mes (30 días de prestación).

La cuantía media de las prestaciones asistenciales (subsidijs, renta agraria y renta activa de inserción), es del 80% del IPREM=426,00 euros (14,20 € x 30 días)

**TOTAL NACIONAL DE GASTOS DE PRESTACIONES DE DESEMPLEO**

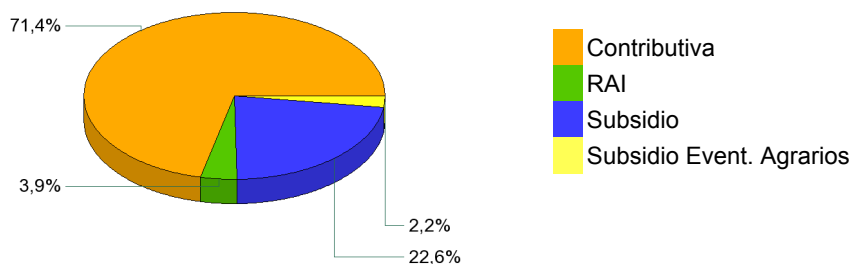

**CUANTÍA MEDIA PRESTACIÓN CONTRIBUTIVA POR BENEFICIARIO**

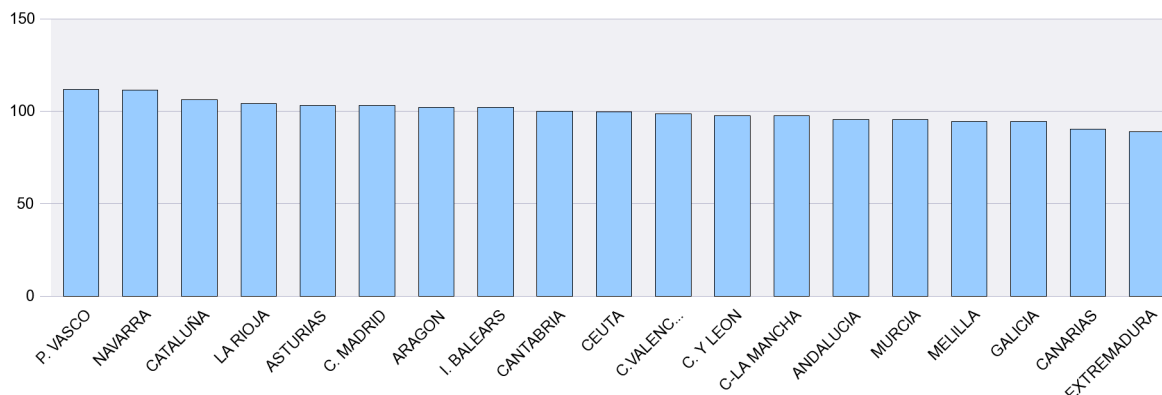

Notas: Valores nacionales = Índice 100

**SÍNTESIS DE DATOS NACIONALES DE BENEFICIARIOS DE PRESTACIONES POR DESEMPLEO EXTRANJEROS**

	2011	2012	INCREMENTO 2012 S/ 2011 (%)	2013	INCREMENTO 2013 S/ 2012 (%)
<b>Nº DE BENEFICIARIOS</b>	<b>420.624</b>	<b>366.528</b>	<b>-12,9</b>	<b>314.056</b>	<b>-14,3</b>
Prestación Contributiva	164.819	156.870	-4,8	138.184	-11,9
Subsidio	233.486	173.983	-25,5	145.066	-16,6
Renta Activa de Inserción	20.012	33.054	65,2	28.156	-14,8
Subsidio Eventuales Agrarios	2.307	2.621	13,6	2.650	1,1
<b>ENTORNO COMUNITARIO</b>	<b>126.090</b>	<b>120.428</b>	<b>-4,5</b>	<b>112.730</b>	<b>-6,4</b>
<b>ENTORNO NO COMUNITARIO</b>	<b>294.534</b>	<b>246.100</b>	<b>-16,4</b>	<b>201.326</b>	<b>-18,2</b>
<b>% SOBRE TOTAL BENEFICIARIOS</b>	<b>14,35</b>	<b>12,33</b>	<b>-14,1</b>	<b>10,66</b>	<b>-13,5</b>
Prestación Contributiva	12,36	11,40	-7,7	10,20	-10,5
Subsidio	18,14	14,17	-21,9	11,83	-16,5
Renta Activa de Inserción	11,93	14,25	19,5	11,97	-16,0
Subsidio Eventuales Agrarios	1,62	1,91	18,1	2,06	7,7
<b>% BENEFICIARIOS s/DEMANDANTES DE EMPLEO EXTRANJEROS</b>	<b>50,38</b>	<b>41,68</b>	<b>-17,27</b>	<b>38,23</b>	<b>-8,28</b>
<b>GASTO (Miles de Euros) (1)</b>	<b>285.028</b>	<b>262.759</b>	<b>-7,8</b>	<b>222.173</b>	<b>-15,4</b>
Prestación Contributiva	172.745	168.047	-2,7	145.963	-13,1
Subsidio	103.314	80.454	-22,1	63.894	-20,6
Renta Activa de Inserción	7.954	13.089	64,6	11.108	-15,1
Subsidio Eventuales Agrarios	1.015	1.169	15,2	1.208	3,3
<b>% S/ GASTO TOTAL PRESTACIONES</b>	<b>11,1</b>	<b>9,8</b>	<b>-11,7</b>	<b>8,5</b>	<b>-13,3</b>

(1) Datos estimados.

Fuente: Datos provisionales del Servicio Público de Empleo Estatal correspondiente al mes de marzo de cada año.

Notas:

En el entorno comunitario se incluyen los países de la UE, inclusive los de régimen transitorio, los del Espacio Económico Europeo (Liechtenstein, Islandia y Noruega) y la Confederación Suiza.

SÍNTESIS DE DATOS NACIONALES DE BENEFICIARIOS DE PRESTACIONES POR DESEMPLEO EXTRANJEROS

Nº DE BENEFICIARIOS

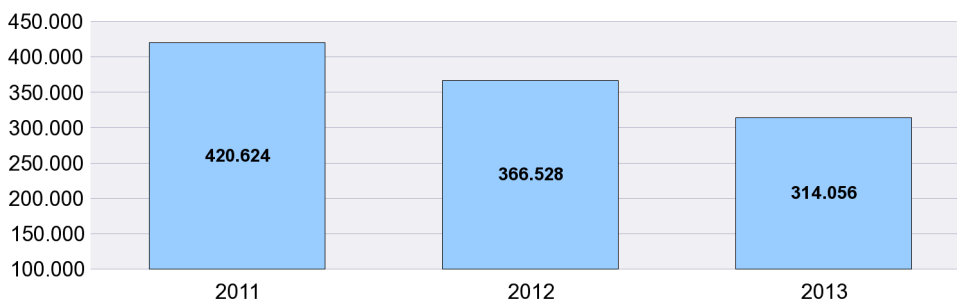

% s/ TOTAL BENEFICIARIOS

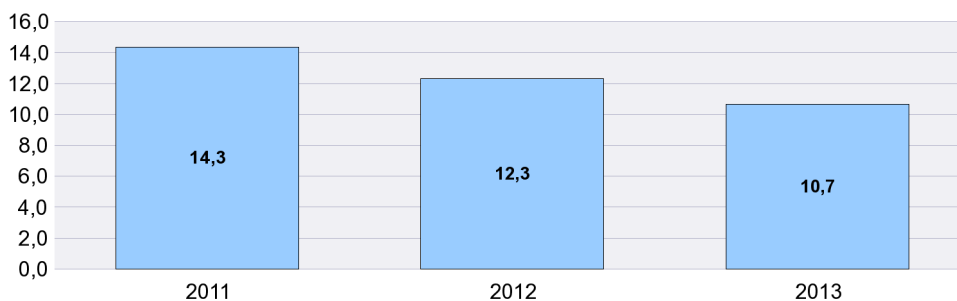

% BENEFICIARIOS s/ DEMANDANTES EMPLEO EXTRANJEROS

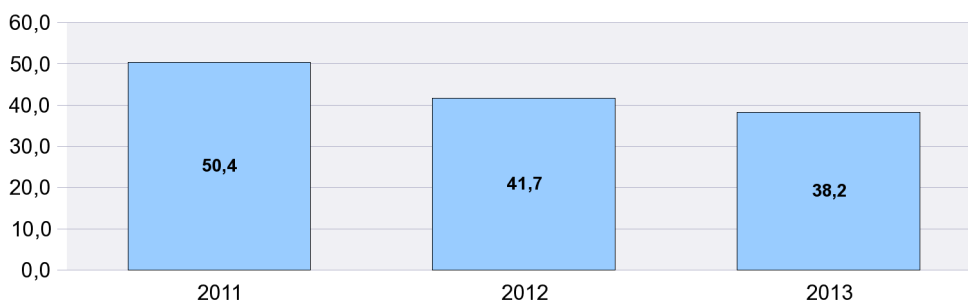

SÍNTESIS DE DATOS NACIONALES DE BENEFICIARIOS DE PRESTACIONES POR DESEMPLEO EXTRANJEROS

EVOLUCIÓN DEL GASTO DE BENEFICIARIOS EXTRANJEROS

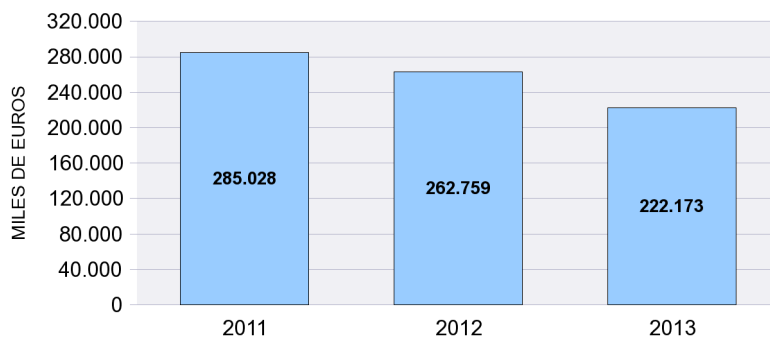

DISTRIBUCIÓN DEL GASTO DE BENEFICIARIOS EXTRANJEROS POR TIPO DE PRESTACIÓN (%)

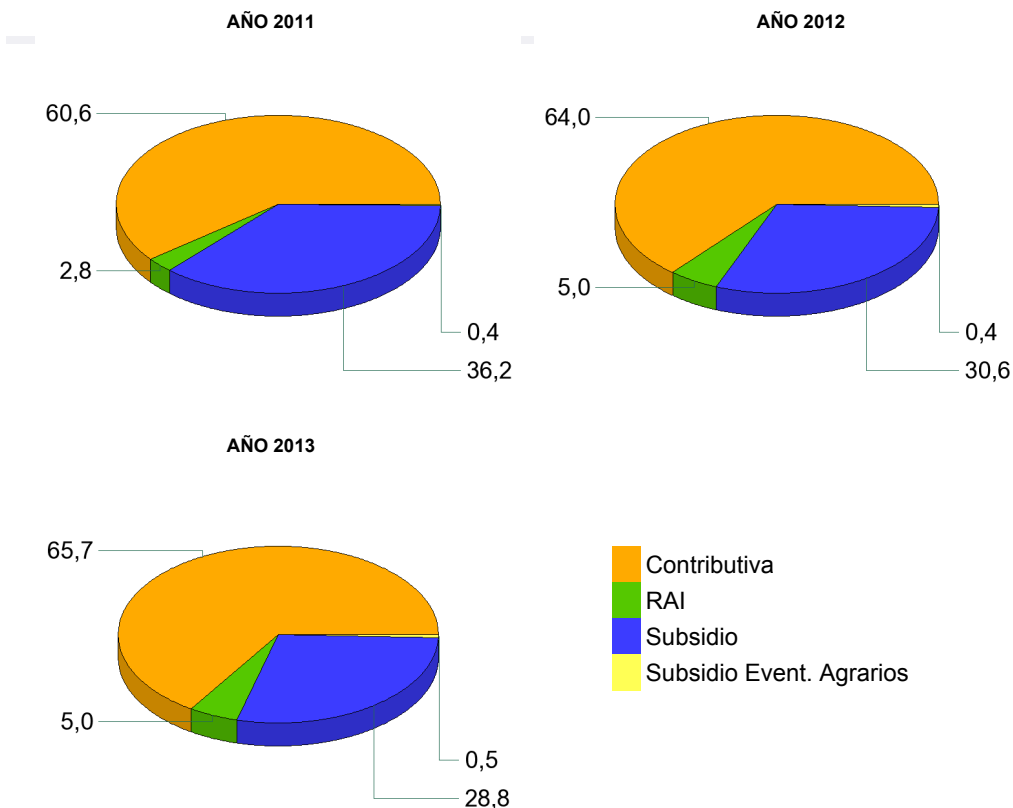

EVOLUCIÓN % GASTO BENEFICIARIOS EXTRANJEROS s/GASTO TOTAL EN PRESTACIONES

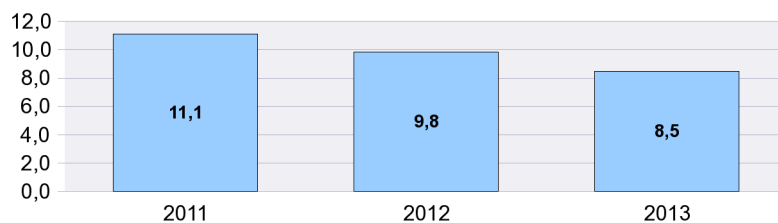

**DISTRIBUCIÓN DE LOS BENEFICIARIOS EXTRANJEROS POR PROVINCIAS**

	Beneficiarios extranjeros			%
	Total	Países comunitarios	Países no comunitarios	
ARABA/ALAVA	1.875	406	1.469	0,60
ALBACETE	2.216	916	1.300	0,71
ALICANTE/ALACANT	13.988	5.507	8.481	4,45
ALMERIA	8.913	3.395	5.518	2,84
AVILA	1.156	438	718	0,37
BADAJOS	1.439	767	672	0,46
BALEARS (ILLES)	13.163	5.700	7.463	4,19
BARCELONA	49.088	8.726	40.362	15,63
BURGOS	2.577	1.521	1.056	0,82
CACERES	1.728	345	1.383	0,55
CADIZ	2.294	779	1.515	0,73
CASTELLON/CASTELLO	8.450	5.361	3.089	2,69
CIUDAD REAL	3.329	1.983	1.346	1,06
CORDOBA	1.356	543	813	0,43
CORUÑA A	2.252	653	1.599	0,72
CUENCA	2.279	1.421	858	0,73
GIRONA	10.465	2.448	8.017	3,33
GRANADA	3.447	1.293	2.154	1,10
GUADALAJARA	3.147	1.646	1.501	1,00
GIPUZKOA	2.506	814	1.692	0,80
HUELVA	2.150	1.013	1.137	0,68
HUESCA	1.836	1.053	783	0,58
JAEN	1.424	320	1.104	0,45
LEON	1.886	925	961	0,60
LLEIDA	6.152	2.483	3.669	1,96
RIOJA LA	2.788	1.229	1.559	0,89
LUGO	1.191	428	763	0,38
MADRID	52.474	19.282	33.192	16,71
MALAGA	10.349	4.030	6.319	3,30
MURCIA	10.793	1.981	8.812	3,44
NAVARRA	4.518	1.709	2.809	1,44
OURENSE	1.012	638	374	0,32
ASTURIAS	3.134	1.232	1.902	1,00
PALENCIA	574	234	340	0,18
PALMAS LAS	7.827	2.500	5.327	2,49
PONTEVEDRA	2.816	1.099	1.717	0,90
SALAMANCA	1.089	511	578	0,35
STA. CRUZ DE TENERIFE	6.144	2.494	3.650	1,96
CANTABRIA	2.414	789	1.625	0,77
SEGOVIA	1.728	1.132	596	0,55
SEVILLA	4.052	1.316	2.736	1,29
SORIA	827	354	473	0,26
TARRAGONA	10.489	3.694	6.795	3,34
TERUEL	1.659	834	825	0,53
TOLEDO	5.598	2.821	2.777	1,78
VALENCIA	16.740	6.691	10.049	5,33
VALLADOLID	2.069	1.206	863	0,66
BIZKAIA	3.444	894	2.550	1,10
ZAMORA	629	402	227	0,20
ZARAGOZA	9.163	4.754	4.409	2,92
CEUTA	530	9	521	0,17
MELILLA	889	11	878	0,28
<b>TOTAL NACIONAL</b>	<b>314.056</b>	<b>112.730</b>	<b>201.326</b>	<b>100,00</b>

**DISTRIBUCIÓN DE LOS BENEFICIARIOS EXTRANJEROS POR COMUNIDADES AUTÓNOMAS**

	TOTAL					COMUNITARIOS					NO COMUNITARIOS				
	Prestaciones R.D.Leg 1/94		Subs. Event. Agr.	RAI	Total	Prestaciones R.D.Leg 1/94		Subs. Event. Agr.	RAI	Total	Prestaciones R.D.Leg 1/94		Subs. Event. Agr.	RAI	Total
	Contrib.	Subsidio				Contrib.	Subsidio				Contrib.	Subsidio			
ANDALUCIA	12.589	15.318	1.675	4.403	33.985	5.277	5.717	172	1.523	12.689	7.312	9.601	1.503	2.880	21.296
ARAGON	6.021	5.755		882	12.658	3.376	2.915		350	6.641	2.645	2.840		532	6.017
PRINCIPADO DE AST	1.298	1.518		318	3.134	563	571		98	1.232	735	947		220	1.902
ILLES BALEARS	4.539	8.072		552	13.163	1.984	3.557		159	5.700	2.555	4.515		393	7.463
CANARIAS	6.009	6.258		1.704	13.971	2.388	2.025		581	4.994	3.621	4.233		1.123	8.977
CANTABRIA	1.082	1.131		201	2.414	407	321		61	789	675	810		140	1.625
CASTILLA-LA MANCH	6.895	8.116		1.558	16.569	3.804	4.287		696	8.787	3.091	3.829		862	7.782
CASTILLA Y LEON	5.752	5.686		1.097	12.535	3.387	2.757		579	6.723	2.365	2.929		518	5.812
CATALUÑA	34.251	35.686		6.257	76.194	10.081	6.410		860	17.351	24.170	29.276		5.397	58.843
COM. VALENCIANA	15.465	18.705		5.008	39.178	7.391	8.314		1.854	17.559	8.074	10.391		3.154	21.619
EXTREMADURA	827	1.068	975	297	3.167	459	498	17	138	1.112	368	570	958	159	2.055
GALICIA	3.250	3.261		760	7.271	1.403	1.105		310	2.818	1.847	2.156		450	4.453
COM. DE MADRID	27.111	22.222		3.141	52.474	10.527	7.844		911	19.282	16.584	14.378		2.230	33.192
REGION DE MURCIA	5.350	4.702		741	10.793	916	824		241	1.981	4.434	3.878		500	8.812
COM. FORAL DE NAV	2.159	2.043		316	4.518	959	635		115	1.709	1.200	1.408		201	2.809
PAIS VASCO	3.938	3.443		444	7.825	1.355	682		77	2.114	2.583	2.761		367	5.711
LA RIOJA	1.373	1.167		248	2.788	667	474		88	1.229	706	693		160	1.559
CEUTA	99	352		79	530	5	4			9	94	348		79	521
MELILLA	176	563		150	889	4	3		4	11	172	560		146	878
<b>TOTAL</b>	<b>138.184</b>	<b>145.066</b>	<b>2.650</b>	<b>28.156</b>	<b>314.056</b>	<b>54.953</b>	<b>48.943</b>	<b>189</b>	<b>8.645</b>	<b>112.730</b>	<b>83.231</b>	<b>96.123</b>	<b>2.461</b>	<b>19.511</b>	<b>201.326</b>

BENEFICIARIOS EXTRANJEROS COMUNITARIOS (%)

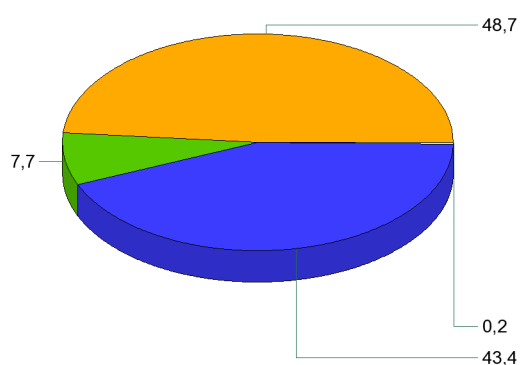

BENEFICIARIOS EXTRANJEROS NO COMUNITARIOS (%)

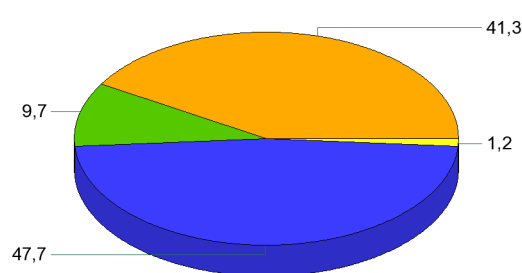

- Contributiva
- RAI
- Subsidio
- Subs. Event. Agrarios



MARZO 2013

**RELACIÓN DE LOS 60 PAÍSES CON MAYOR PROPORCIÓN DE BENEFICIARIOS DE PRESTACIONES POR DESEMPLEO EXTRANJEROS DEL TOTAL DE PAÍSES**

	Beneficiarios extranjeros	% s/Total de beneficiarios extranjeros
MARRUECOS	57.894	18,43
RUMANIA	57.221	18,22
ECUADOR	25.456	8,11
COLOMBIA	18.264	5,82
BULGARIA	13.159	4,19
ITALIA	10.162	3,24
BOLIVIA	9.269	2,95
PORTUGAL	8.903	2,83
PERU	8.773	2,79
UCRANIA	7.299	2,32
ARGENTINA	6.941	2,21
DOMINICANA, REPÚBLICA	5.905	1,88
POLONIA	5.016	1,60
SENEGAL	4.597	1,46
BRASIL	4.143	1,32
CUBA	4.034	1,28
PAKISTÁN	4.022	1,28
REINO UNIDO	3.978	1,27
ALEMANIA	3.813	1,21
FRANCIA	3.652	1,16
ARGELIA	3.632	1,16
VENEZUELA	2.948	0,94
RUSIA, FEDERACION DE	2.875	0,92
URUGUAY	2.862	0,91
NIGERIA	2.788	0,89
PARAGUAY	2.365	0,75
CHINA	2.338	0,74
CHILE	2.243	0,71
MALI	2.049	0,65
GAMBIA	1.942	0,62
GHANA	1.763	0,56
MOLDAVIA, REPUBLICA DE	1.537	0,49
LITUANIA	1.375	0,44
FILIPINAS	1.312	0,42
INDIA	1.159	0,37
GUINEA	1.134	0,36
HOLANDA (PAISES BAJOS)	1.084	0,35
MAURITANIA	1.063	0,34
ARMENIA	951	0,30
HONDURAS	900	0,29
BELGICA	822	0,26
MÉJICO	713	0,23
GEORGIA	704	0,22
CHECA, REPÚBLICA	542	0,17
HUNGRIA	510	0,16
ESLOVAQUIA	508	0,16
GUINEA BISSAU	500	0,16
BANGLADESH	447	0,14
GUINEA ECUATORIAL	432	0,14
CAMERÚN	407	0,13
SUECIA	366	0,12
ESTADOS UNIDOS	326	0,10
IRLANDA	300	0,10
NICARAGUA	300	0,10
CABO VERDE	264	0,08
COSTA DE MARFIL	251	0,08
AUSTRIA	232	0,07
BIELORUSIA (BELARUS)	222	0,07
EL SALVADOR	211	0,07
LETONIA	204	0,06
RESTO	4.974	1,58
<b>TOTAL</b>	<b>314.056</b>	<b>100,00</b>

**EVOLUCIÓN MENSUAL DEL GASTO DE PRESTACIONES**

Datos provisionales.

Gastos contabilizados en el mes de abril y devengados en el mes de marzo, incluyen las cotizaciones a la Seguridad Social

MESES	AÑO 2012			AÑO 2013		
	GASTO DE PRESTACIONES (Miles de euros)	% DE VARIACIÓN		GASTO DE PRESTACIONES (Miles de euros)	% DE VARIACIÓN	
		MENSUAL	ANUAL		MENSUAL	ANUAL
ENERO	2.706.031	4,72	0,52	2.777.174	4,99	2,63
FEBRERO	2.720.905	0,55	3,40	2.720.223	-2,05	-0,03
MARZO	2.673.470	-1,74	4,24	2.624.720	-3,51	-1,82
ABRIL	2.621.103	-1,96	6,57			
MAYO	2.596.970	-0,92	8,32			
JUNIO	2.543.832	-2,05	7,63			
JULIO	2.593.594	1,96	8,05			
AGOSTO	2.651.398	2,23	7,94			
SEPTIEMBRE	2.589.710	-2,33	7,14			
OCTUBRE	2.642.979	2,06	7,38			
NOVIEMBRE	2.692.832	1,89	4,86			
DICIEMBRE	2.645.248	-1,77	2,37			

**EVOLUCIÓN MENSUAL DEL GASTO MEDIO POR BENEFICIARIO DE PRESTACIONES**

No se incluyen los gastos del subsidio para trabajadores eventuales agrarios

MESES	AÑO 2012			AÑO 2013		
	GASTO MEDIO POR BENEFICIARIO	% DE VARIACIÓN		GASTO MEDIO POR BENEFICIARIO	% DE VARIACIÓN	
		MENSUAL	ANUAL		MENSUAL	ANUAL
ENERO	921,44	1,49	1,98	928,38	1,16	0,75
FEBRERO	923,25	0,20	2,30	916,94	-1,23	-0,68
MARZO	921,70	-0,17	2,66	911,43	-0,60	-1,11
ABRIL	919,25	-0,27	2,51			
MAYO	918,96	-0,03	2,15			
JUNIO	905,62	-1,45	1,99			
JULIO	909,66	0,45	1,73			
AGOSTO	917,88	0,90	1,22			
SEPTIEMBRE	937,68	2,16	2,46			
OCTUBRE	930,73	-0,74	2,62			
NOVIEMBRE	919,44	-1,21	0,74			
DICIEMBRE	917,69	-0,19	1,08			

**EVOLUCIÓN MENSUAL SOLICITUDES DE PRESTACIONES**

MESES	AÑO 2012			AÑO 2013		
	SOLICITUDES DE PRESTACIONES	% DE VARIACIÓN		SOLICITUDES DE PRESTACIONES	% DE VARIACIÓN	
		MENSUAL	ANUAL		MENSUAL	ANUAL
ENERO	930.983	11,32	0,60	1.061.364	22,97	14,00
FEBRERO	871.106	-6,43	7,67	820.672	-22,68	-5,79
MARZO	865.203	-0,68	1,50	843.238	2,75	-2,54
ABRIL	882.865	2,04	16,90			
MAYO	965.570	9,37	20,77			
JUNIO	949.762	-1,64	17,55			
JULIO	1.026.710	8,10	23,52			
AGOSTO	843.776	-17,82	12,46			
SEPTIEMBRE	861.089	2,05	5,00			
OCTUBRE	1.121.240	30,21	23,78			
NOVIEMBRE	1.068.941	-4,66	12,66			
DICIEMBRE	863.112	-19,26	3,21			

**EVOLUCIÓN MENSUAL DE BENEFICIARIOS DE PRESTACIONES**

MESES	AÑO 2012			AÑO 2013		
	BENEFICIARIOS	% DE VARIACIÓN		BENEFICIARIOS	% DE VARIACIÓN	
		MENSUAL	ANUAL		MENSUAL	ANUAL
ENERO	3.012.045	2,90	-1,40	3.062.396	3,55	1,67
FEBRERO	3.023.142	0,37	1,01	3.034.866	-0,90	0,39
MARZO	2.972.993	-1,66	1,42	2.945.056	-2,96	-0,94
ABRIL	2.922.384	-1,70	3,77			
MAYO	2.899.150	-0,80	5,80			
JUNIO	2.881.379	-0,61	5,27			
JULIO	2.922.786	1,44	5,93			
AGOSTO	2.960.260	1,28	6,30			
SEPTIEMBRE	2.836.592	-4,18	4,26			
OCTUBRE	2.915.546	2,78	4,46			
NOVIEMBRE	3.001.078	2,93	3,76			
DICIEMBRE	2.957.378	-1,46	1,03			

**EVOLUCIÓN MENSUAL DEL PLAZO DE RECONOCIMIENTO DE PRESTACIONES**

MESES	AÑO 2012			AÑO 2013		
	PLAZO DE RECONOCIMIENTO	% DE VARIACIÓN		PLAZO DE RECONOCIMIENTO	% DE VARIACIÓN	
		MENSUAL	ANUAL		MENSUAL	ANUAL
ENERO	2,00	100,00	-33,33	2,48	36,83	24,02
FEBRERO	2,00	0,00	0,00	2,37	-4,64	18,27
MARZO	2,00	0,00	0,00	2,29	-3,39	14,25
ABRIL	2,07	3,35	106,69			
MAYO	1,62	-21,81	61,61			
JUNIO	1,73	7,17	73,19			
JULIO	2,29	32,40	14,66			
AGOSTO	2,59	12,84	29,38			
SEPTIEMBRE	2,42	-6,55	20,92			
OCTUBRE	2,49	3,05	24,61			
NOVIEMBRE	2,36	-5,40	17,88			
DICIEMBRE	1,81	-23,11	81,28			