

Radiografía de las Administraciones Públicas

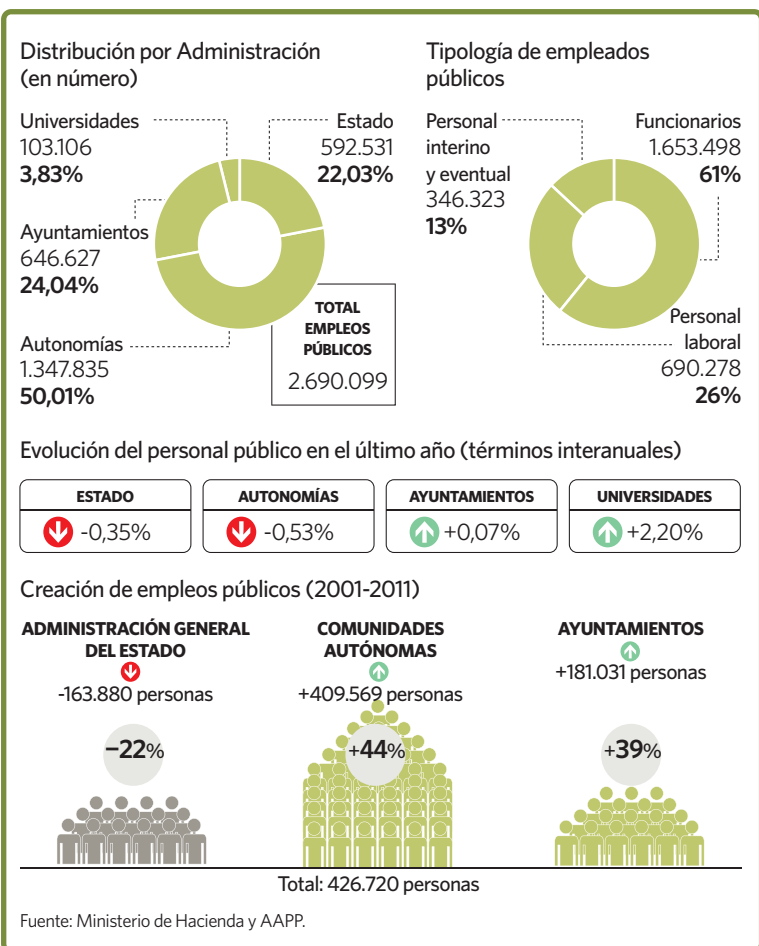

Gastos de personal de las CCAA en los presupuestos 2012

No incluye empresas ni entes públicos

| CCAA | % SOBRE TOTAL PRESUPUESTO | IMPORTE (MILL. €) |
|-----------------------|---------------------------|-------------------|
| Andalucía | 30,7 | 9.854 |
| Cataluña | 24,2 | 7.251 |
| Madrid | 28,3 | 6.248 |
| C. Valenciana | 37,5 | 5.281 |
| Galicia | 36,6 | 3.607 |
| Castilla y León | 35,2 | 3.532 |
| Castilla-La Mancha | 33,6 | 2.896 |
| Canarias | 36,1 | 2.685 |
| País Vasco* | 20 | 2.086 |
| Aragón | 37,9 | 2.020 |
| Extremadura | 38 | 1.868 |
| Asturias | 36,6 | 1.596 |
| Navarra* | 29,8 | 1.143 |
| Murcia | 23,3 | 1.125 |
| Baleares | 28,3 | 1.044 |
| Cantabria | 33,8 | 826 |
| La Rioja | 33,8 | 427 |
| Admon. central | 9,2 | 33.151 |

Fuente: Ministerio de Hacienda y Administraciones Públicas.
(*) No se financian con los PGE.

Evolución de empleados públicos durante la crisis

En miles de personas

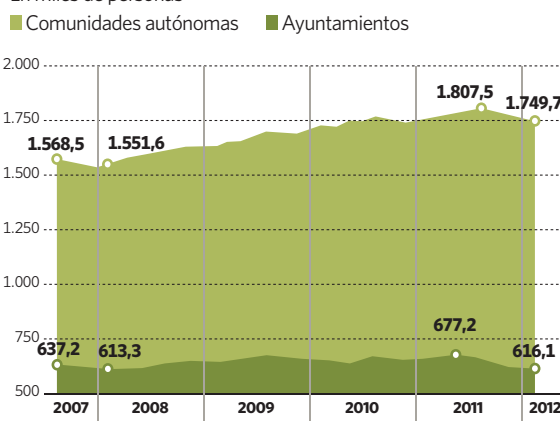

Personal de las administraciones públicas

A julio de 2011

| ENTIDADES | NÚMERO EFECTIVOS | % SOBRE TOTAL |
|---------------------------------------|------------------|---------------|
| Administración pública estatal | 592.531 | 22,0 |
| Administración General del Estado | 237.394 | 8,8 |
| Fuerzas y Cuerpos de Seg. del Estado | 146.906 | 5,5 |
| Fuerzas Armadas | 127.421 | 4,7 |
| Administración de Justicia | 24.666 | 0,9 |
| Ent. públicas emp. y OOPP específicos | 56.144 | 2,1 |
| Administraciones autonómicas | 1.347.835 | 50,1 |
| Consejerías y sus OOAAs | 243.018 | 9,0 |
| Docencia no universitaria | 538.575 | 20,0 |
| Instituciones sanitarias SNS | 501.186 | 18,6 |
| Administración de Justicia | 39.334 | 1,5 |
| Fuerzas de Seguridad | 25.722 | 1,0 |
| Administración local | 646.627 | 24,1 |
| Ayuntamientos | 569.948 | 21,2 |
| Diputaciones/Cabildos/Consejos | 76.679 | 2,9 |
| Universidades | 103.106 | 3,8 |
| TOTAL | 2.690.099 | 100 |

Fuente: Ministerio de Hacienda.

Coste salarial público sobre los ingresos tributarios

En millones de euros

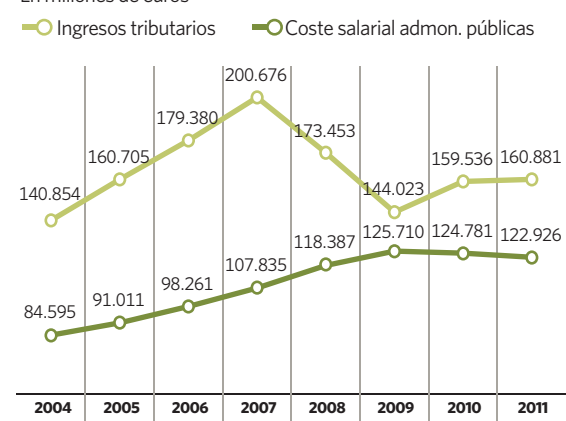

Evolución del empleo público, privado y de autónomos.

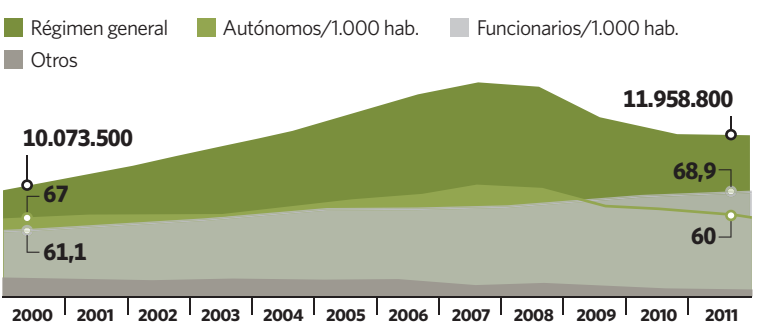

Número de empleados según administración, por comunidades

Datos a julio de 2011, últimos oficiales homogeneizados

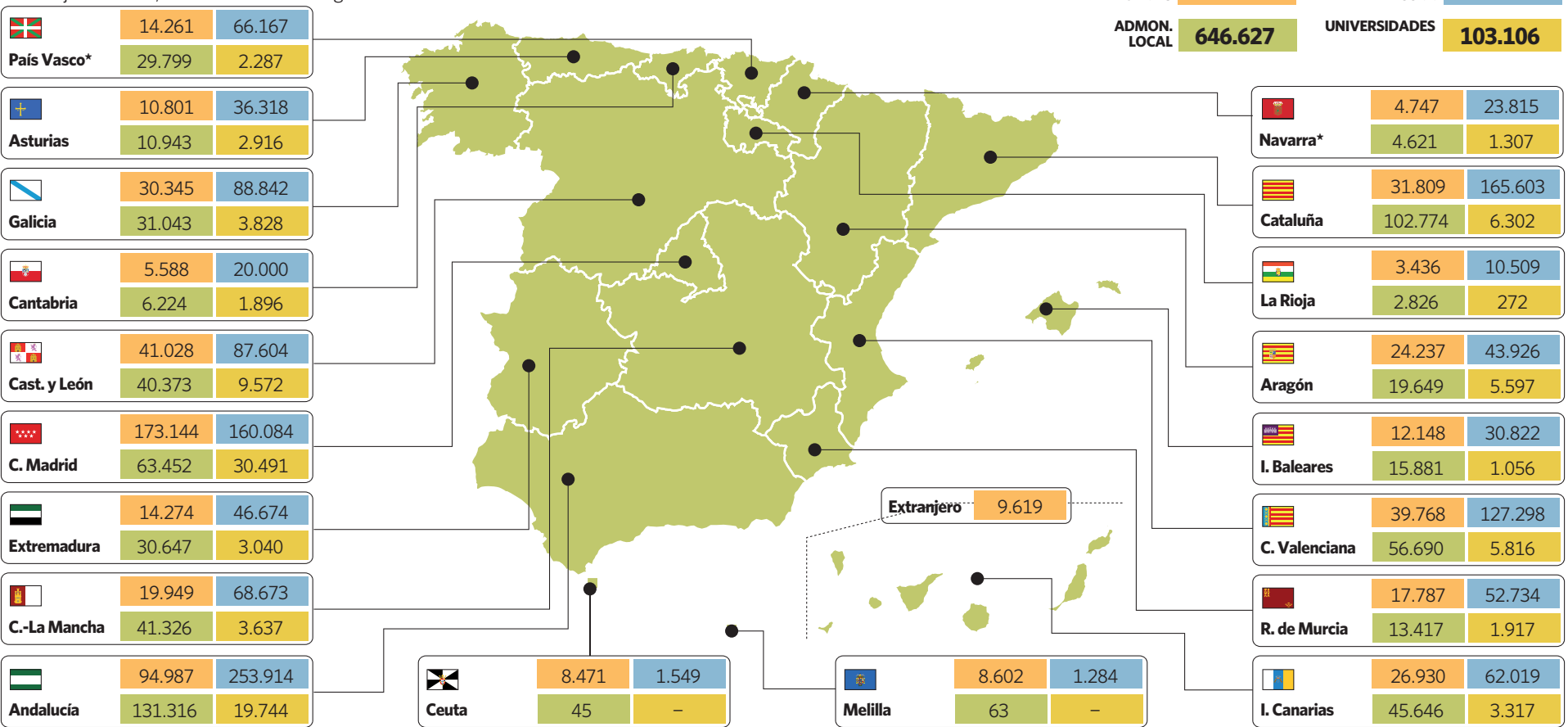

Fuente: Ministerio de Hacienda y AAPP. (*) No se financia con los PGE.